

PC ANNEXE 01 PLANS

CARNET RESIDENCE

- Plan RDC et R+1
- Plan R+2 et R+3
- Plan R+4 et R+5
- Plan R+6 et R+7
- Plan R+8 et R+9
- Plan R+10 et R+11
- Plan R+12 et R+13
- Plan R+14 et R+15
- Plan R+16 et R+17
- Plan de toiture

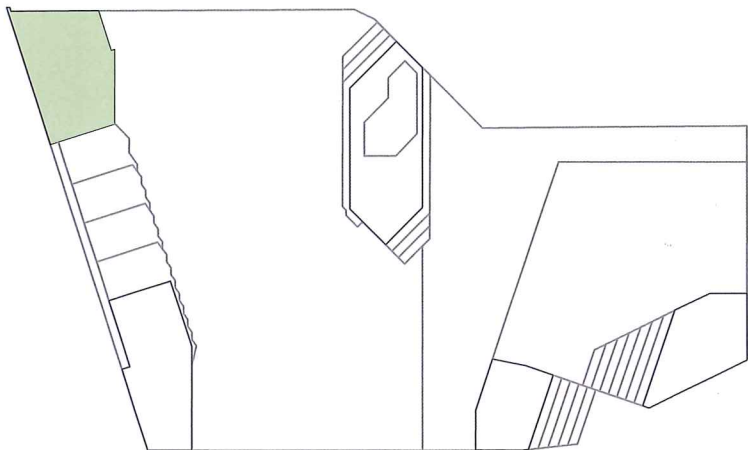

ZAC DU QUARTIER DURABLE DE LA PLAINE DE L'OURCQ ILOT PORT DE NOISY				
PCAN01-08		CARNET DE PLANS RESIDENCE	SAS URBAN ACT Architecture et écologie urbaine Capital de 2500 euros 33 Rue de Montreuil 75011 Paris Tél. : 01.44.93.20.99 Fax : 01.44.93.21.07 SIRET 528 769 392 00020 NAF 7111Z	
INDICE	-			
Avril 2019				
Maitre d'ouvrage : SAS DE L'OURCQ 220, rue Jean Jaures 59650 Villeneuve d'Ascq mpicouret@nodi.fr			Architecte : URBAN ACT 33, rue de Montreuil - 75011 PARIS urbanact@alexandrebouton.com	
Maitre d'ouvrage aménagement ZAC : SEQUANO 15-17 Promenade Jean Rostand 93022 Bobigny f.bruyere@sequano.fr			Architecte piscine : BVL ARCHITECTURE bouet@bvlarchitecture.com	
Bureau de contrôle : BTP CONSULTANT rony.chebib@btp-consultants.fr			Architecte bâtiment C Logement : OAW oaw.architectes@gmail .com	
Prévention Incendie : VULCANEO marc.mathe@vulcano.fr / 06 27 83 16 02			BET Fluides & structure / économiste : PROJEX o.vidal@projex.fr	
ESSP : SECURBA r.bernaud@securba.fr			BET Environnemental: ETAMINE tanguy.mulliez@etamine.coop	BET VRD: EGIS laurent.mouret@egis.fr

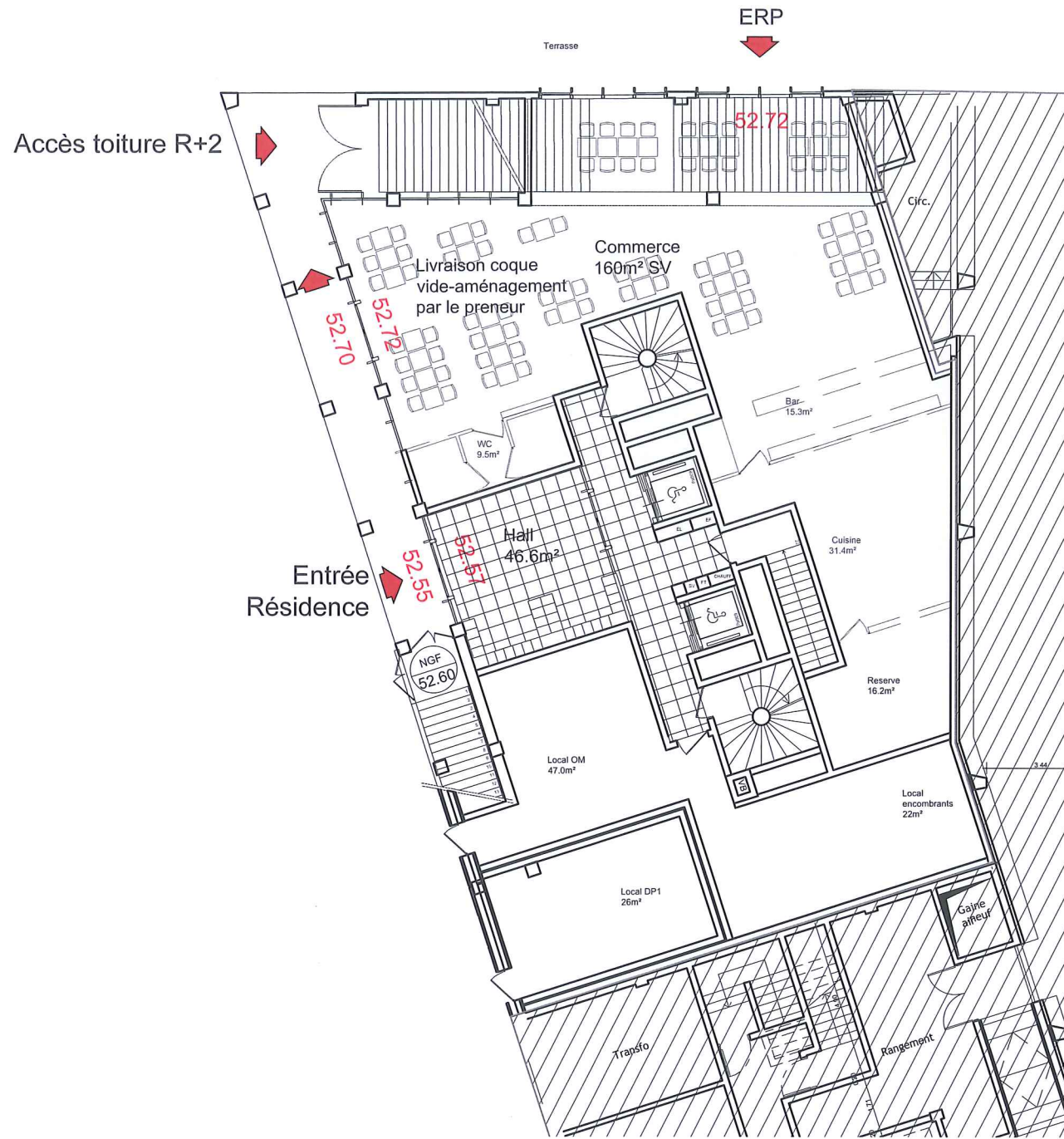

Plan residence - Rez-de-chaussée

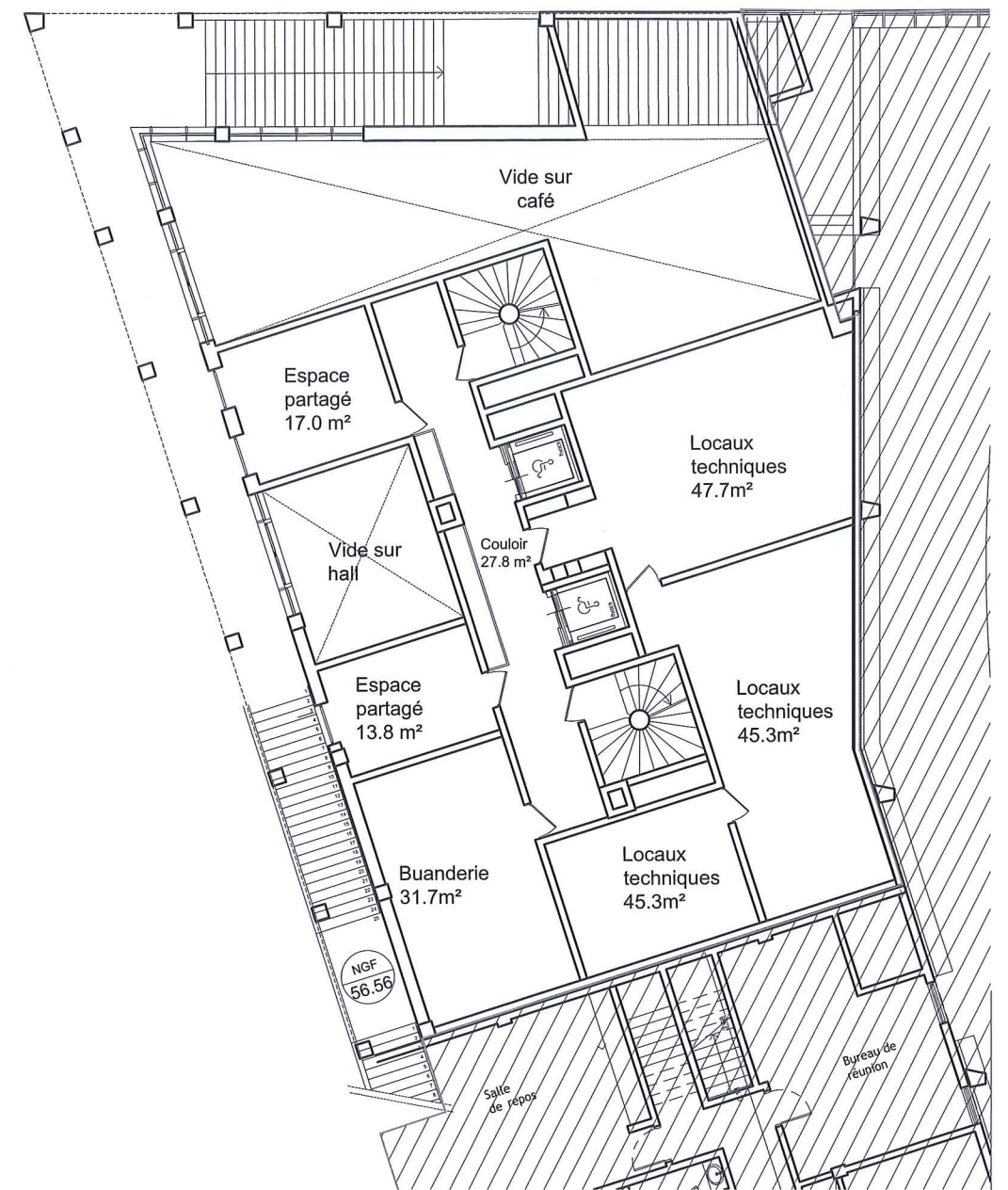

Plan residence - Premier étage

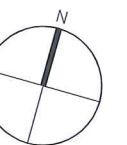

MAITRISE D'OUVRAGE : SAS DE L'OURCQ mpicouret@nodi.fr	MAITRISE D'OEUVRE : URBAN ACT urbanact@alexandrebuton.com	BET : FLUIDE / STRUCTURE ECONOMISTE /SSI	PROJEX o.vidal@projex.fr	BET VRD : EGIS laurent.mouret@egis.fr	PROJET : ZAC DU QUARTIER DURABLE DE LA PLAINE DE L'OURCQ ILOT PORT DE NOISY	PHASE : PCAN01-08	Avril 2019
MAITRISE D'OUVRAGE AMENAGEMENT ZAC : SEQUANO f.bruyere@sequano.fr	ARCHITECTE PISCINE : BVL ARCHITECTURE bouet@bvlarchitecture.com	PREVENTIONNISTE : VULCANEO tel 06 27 83 16 02	ESSP : SECURBA r.bernaud@securba.fr			ECHELLE : 1 : 200	PAGE : 01
BUREAU DE CONTROLE : BTP CONSULTANT rony.chebib@btp-consultants.fr	ARCHITECTE BÂT LOGTS C : OAW oaw.architectes@gmail .com	BET ENVIRONNEMENT : ETAMINE tanguy.mulliez@etamine.coop				INDICE : 0	

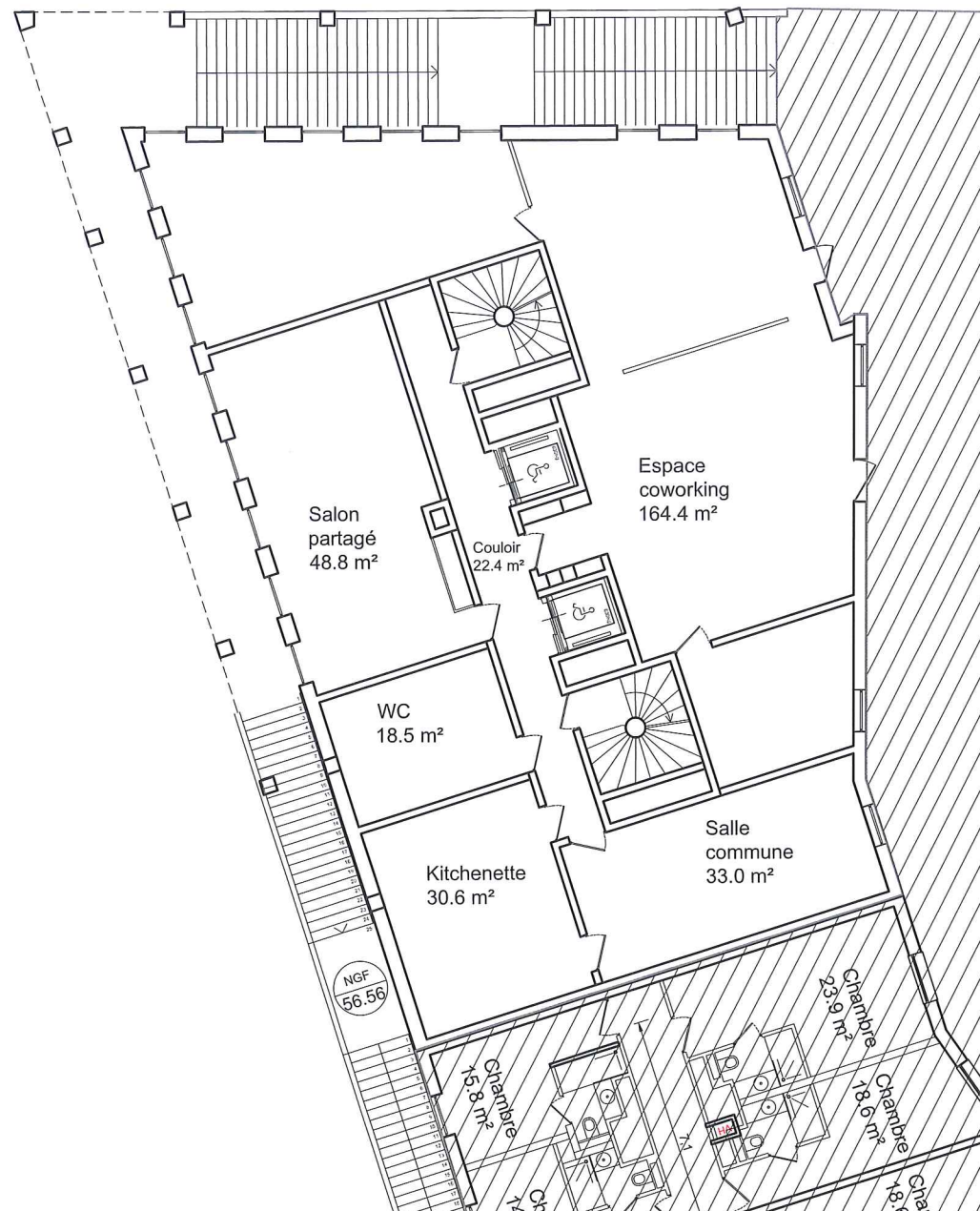

Plan residence - Deuxième étage

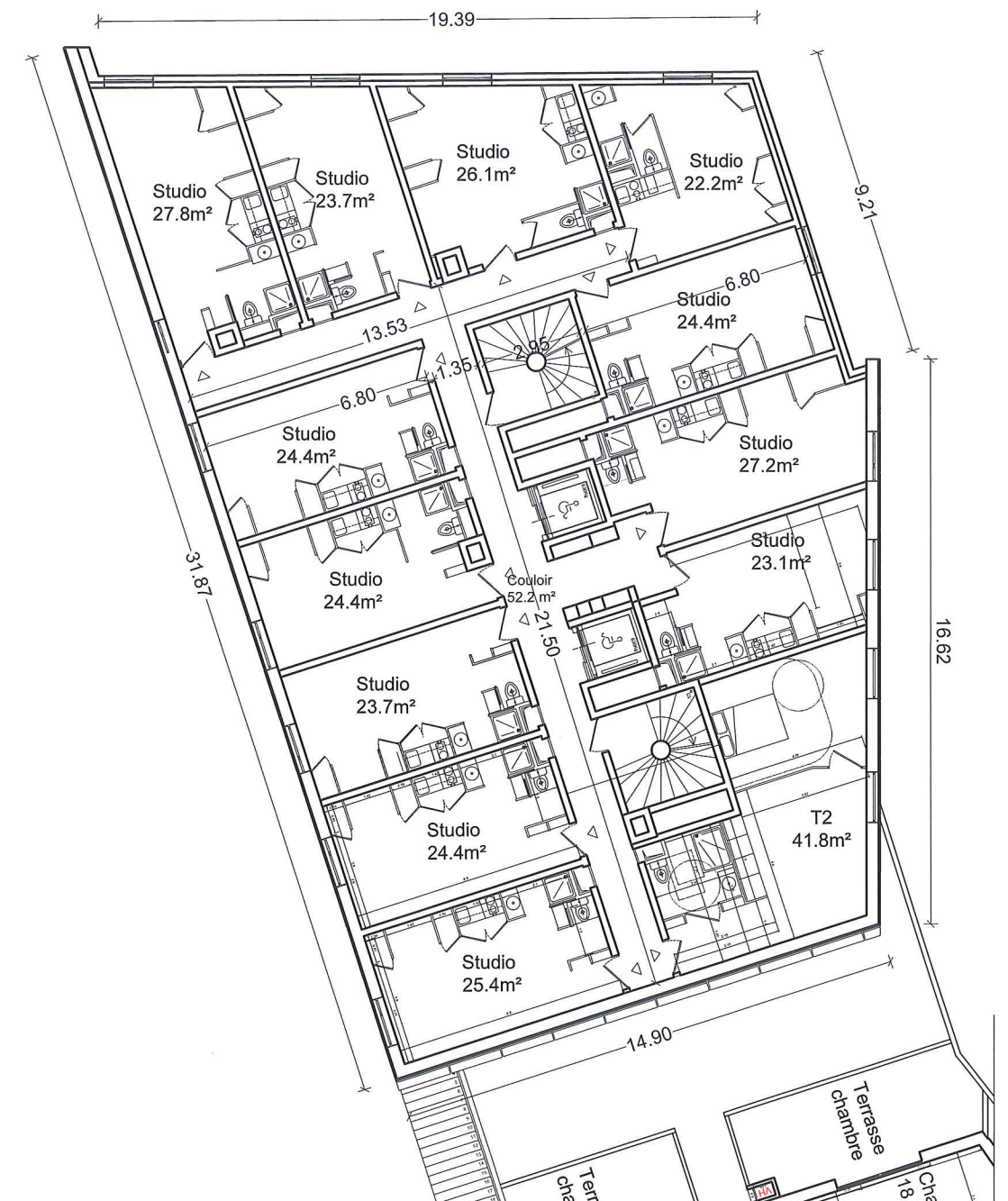

Plan residence - Troisième étage

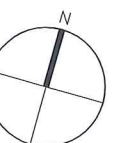

MAITRISE D'OUVRAGE : SAS DE L'OURCQ mpicouret@nodi.fr	MAITRISE D'OEUVRE : URBAN ACT urbanact@alexandrebouton.com	BET : FLUIDE / STRUCTURE ECONOMISTE /SSI	PROJEX o.vidal@projex.fr	BET VRD : EGIS laurent.mouret@egis.fr	PROJET : ZAC DU QUARTIER DURABLE DE LA PLAINE DE L'OURCQ ILOT PORT DE NOISY	PHASE : PCAN01-08	Avril 2019
MAITRISE D'OUVRAGE AMENAGEMENT ZAC: SEQUANO f.bruyere@sequano.fr	ARCHITECTE PISCINE : BVL ARCHITECTURE bouet@bvlarchitecture.com	PREVENTIONNISTE : VULCANEO tel 06 27 83 16 02	ESSP : SECURBA r.bernard@securba.fr			ECHELLE : 1 : 200	PAGE : 02
BUREAU DE CONTROLE : BTP CONSULTANT rony.chebib@btp-consultants.fr	ARCHITECTE BÂT LOGTS C : OAW oaw.architectes@gmail .com	BET ENVIRONNEMENT : ETAMINE tanguy.mulliez@etamine.coop				INDICE : 0	

TITRE : **PCAN01-08 - CARNET RESIDENCE**

SARL URBAN ACT
Architecture et écologie urbaine
Capital de 2500 euros
33 Rue de Montreuil
75011 Paris
Tél. : 01.44.93.20.99 Fax : 01.44.93.21.07
SIRET 52769392 00020 NAF 7111Z

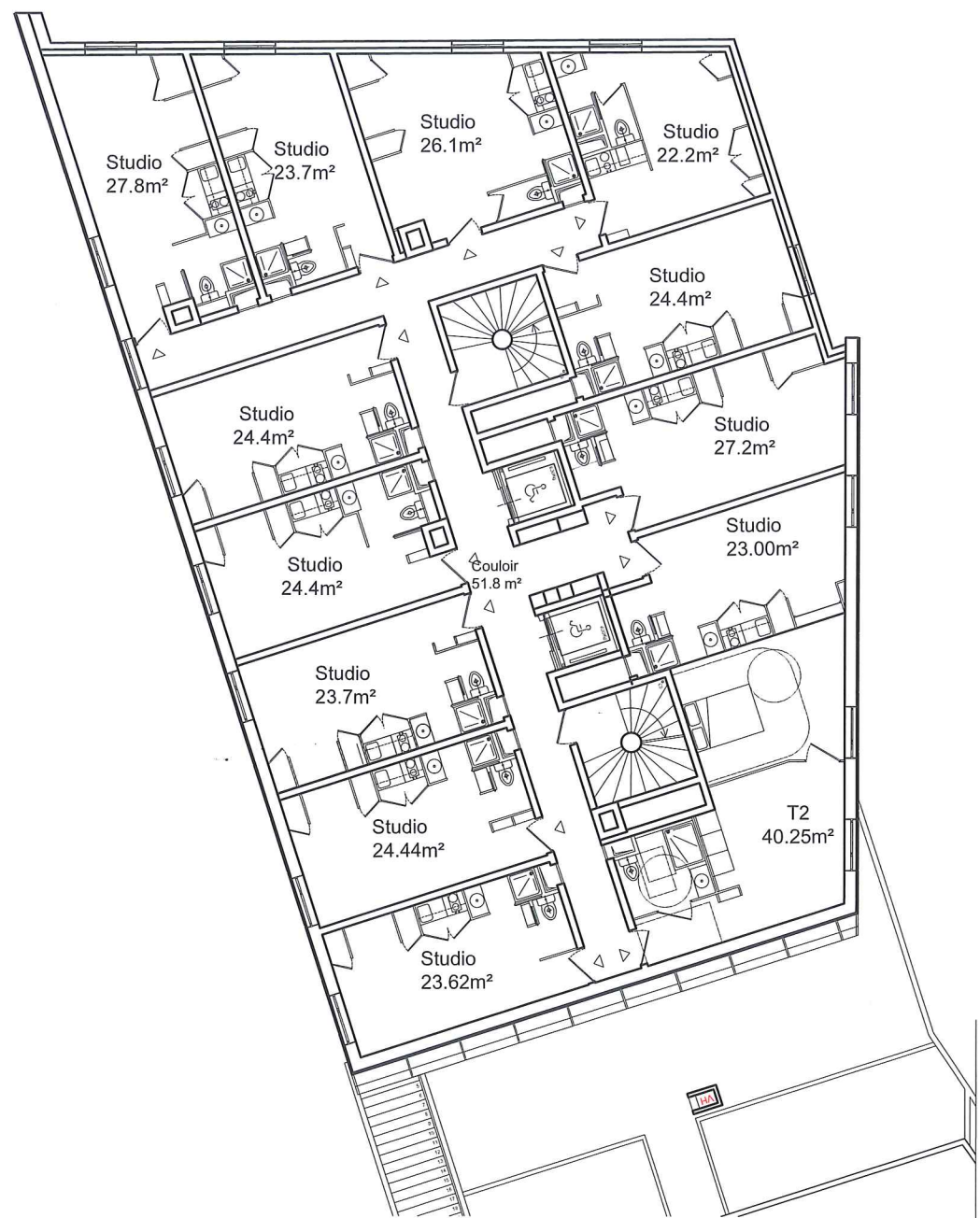

Plan residence - Quatrième étage

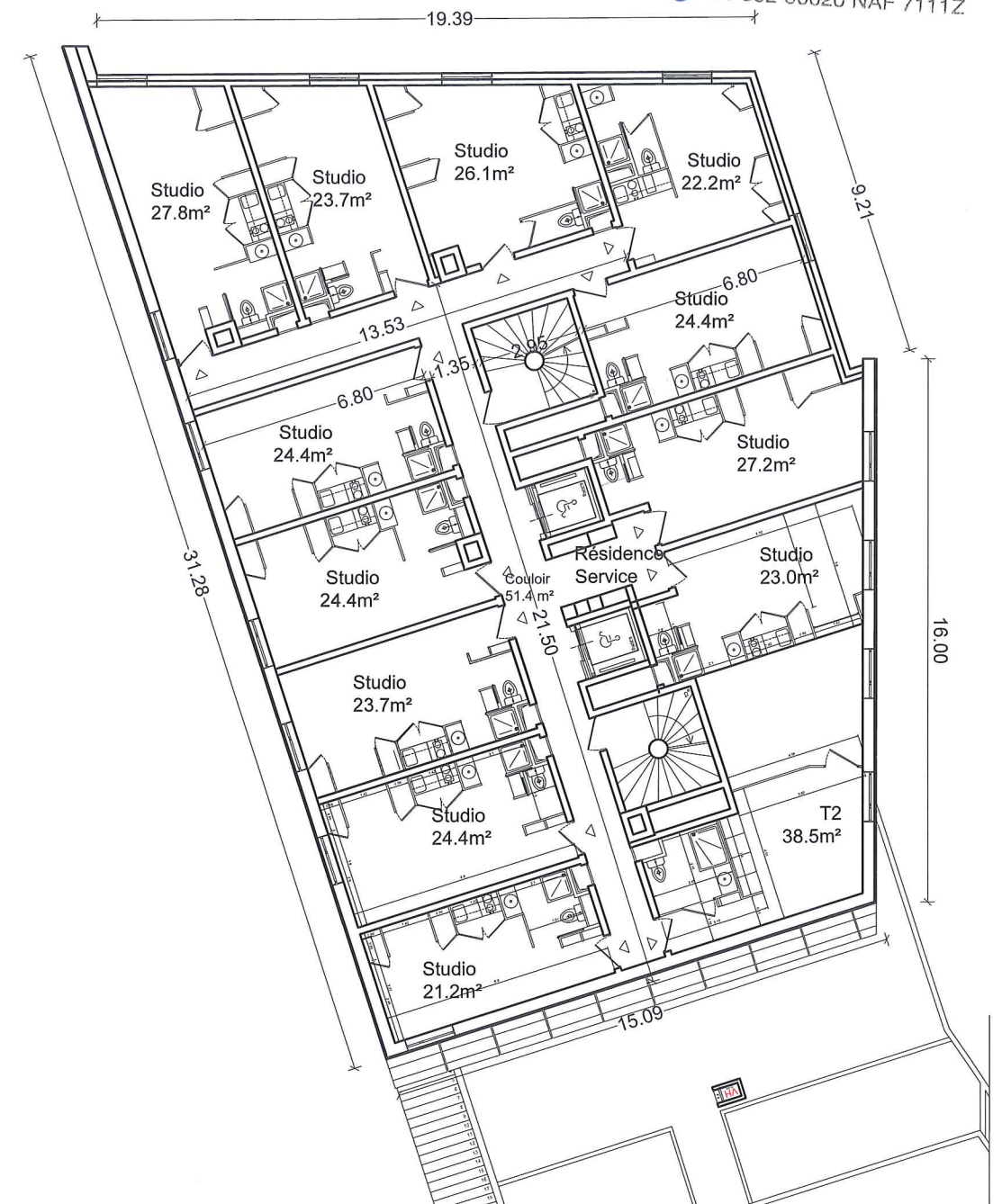

Plan residence - Cinquième étage

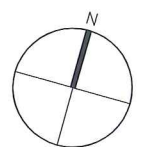

MAITRISE D'OUVRAGE : SAS DE L'OURCQ mpicouret@nodi.fr	MAITRISE D'OEUVRE : URBAN ACT urbanact@alexandrebouton.com	BET : FLUIDE / STRUCTURE ECONOMISTE /SSI PROJEX o.vidal@projex.fr	BET VRD : EGIS laurent.mouret@egis.fr	PROJET : ZAC DU QUARTIER DURABLE DE LA PLAINE DE L'OURCQ ILOT PORT DE NOISY	PHASE : PCAN01-08	Avril 2019
MAITRISE D'OUVRAGE AMENAGEMENT ZAC : SEQUANO f.bruyere@sequano.fr	ARCHITECTE PISCINE : BVL ARCHITECTURE bouet@bvlarchitecture.com	PREVENTIONNISTE : VULCANEO tel 06 27 83 16 02	ESSP : SECURBA r.bernard@securba.fr		ECHELLE : 1 : 200	PAGE : 03
BUREAU DE CONTROLE : BTP CONSULTANT rony.chebib@btp-consultants.fr	ARCHITECTE BÂT LOGTS C : OAW oaw.architectes@gmail .com	BET ENVIRONNEMENT : ETAMINE tanguy.mulliez@etamine.coop			INDICE : 0	

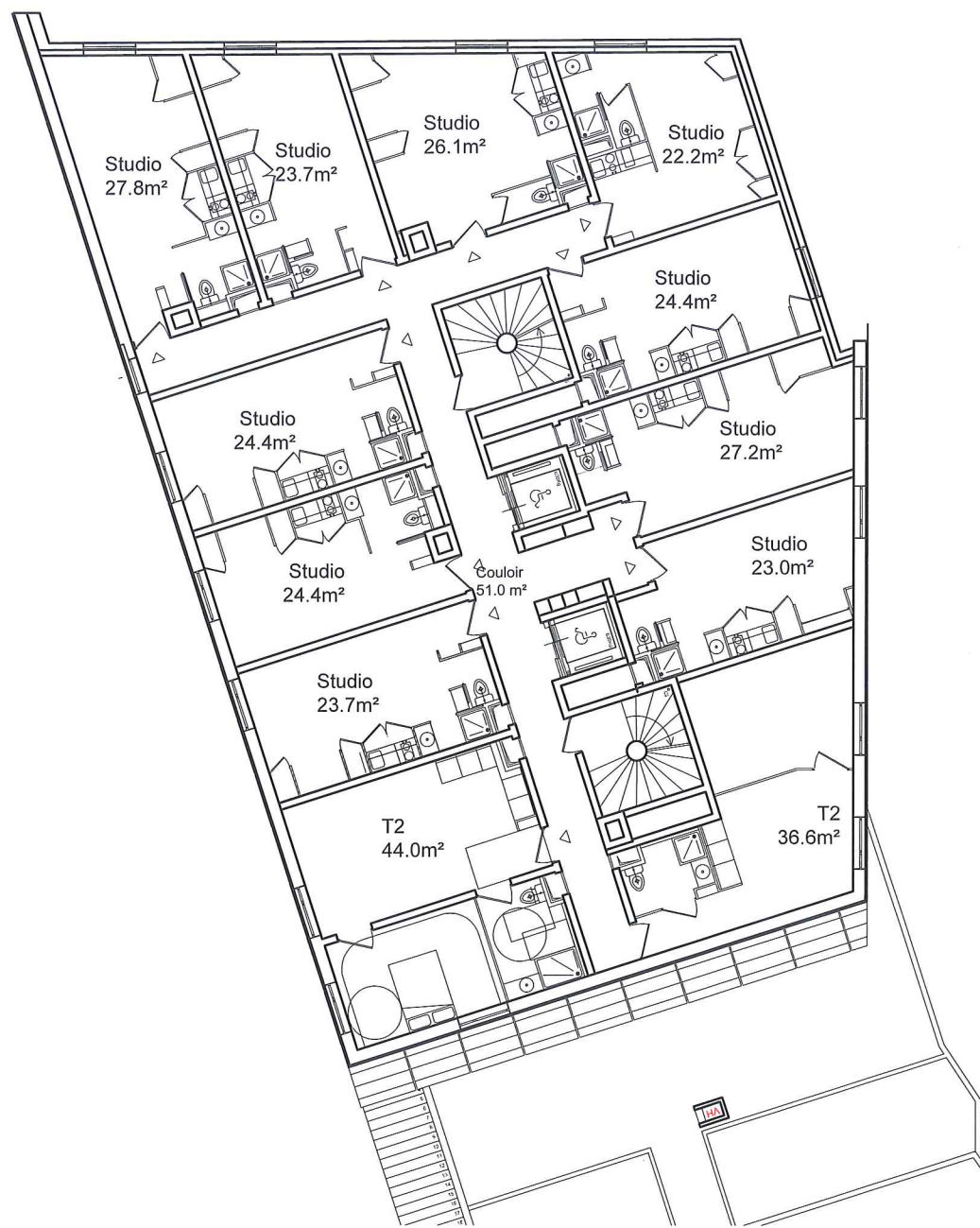

Plan residence - Sixième étage

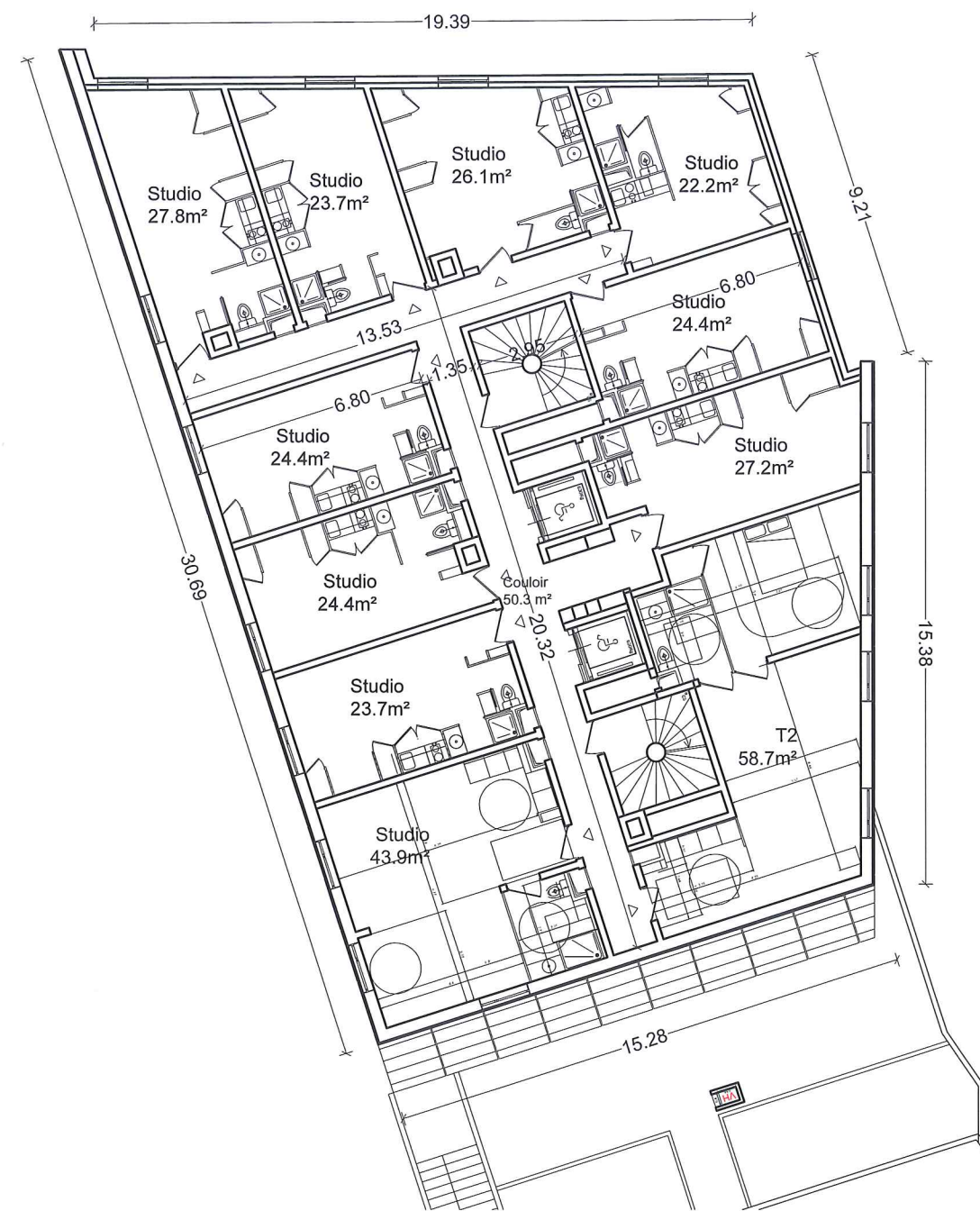

Plan residence - Septième étage

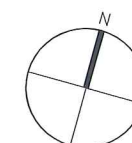

MAITRISE D'OUVRAGE : SAS DE L'OURCQ mpicouret@nodi.fr	MAITRISE D'OEUVRE : URBAN ACT urbanact@alexandrebouton.com	BET : FLUIDE / STRUCTURE ECONOMISTE /SSI	PROJEX o.vidal@projex.fr	BET VRD : EGIS laurent.mouret@egis.fr	PROJET : ZAC DU QUARTIER DURABLE DE LA PLAINE DE L'OURCQ ILOT PORT DE NOISY	PHASE : PCAN01-08	Avril 2019
MAITRISE D'OUVRAGE AMENAGEMENT ZAC: SEQUANO f.bruyere@sequano.fr	ARCHITECTE PISCINE : BVL ARCHITECTURE bouet@bvlarchitecture.com	PREVENTIONNISTE : VULCANEO tel 06 27 83 16 02	ESSP : SECURBA r.bernaud@securba.fr			ECHELLE : 1 : 200	PAGE : 04
BUREAU DE CONTROLE : BTP CONSULTANT rony.chebib@btp-consultants.fr	ARCHITECTE BÂT LOGTS C : OAW oaw.architectes@gmail .com	BET ENVIRONNEMENT : ETAMINE tanguy.mulliez@etamine.coop				INDICE : 0	

TITRE : **PCAN01-08 - CARNET RESIDENCE**

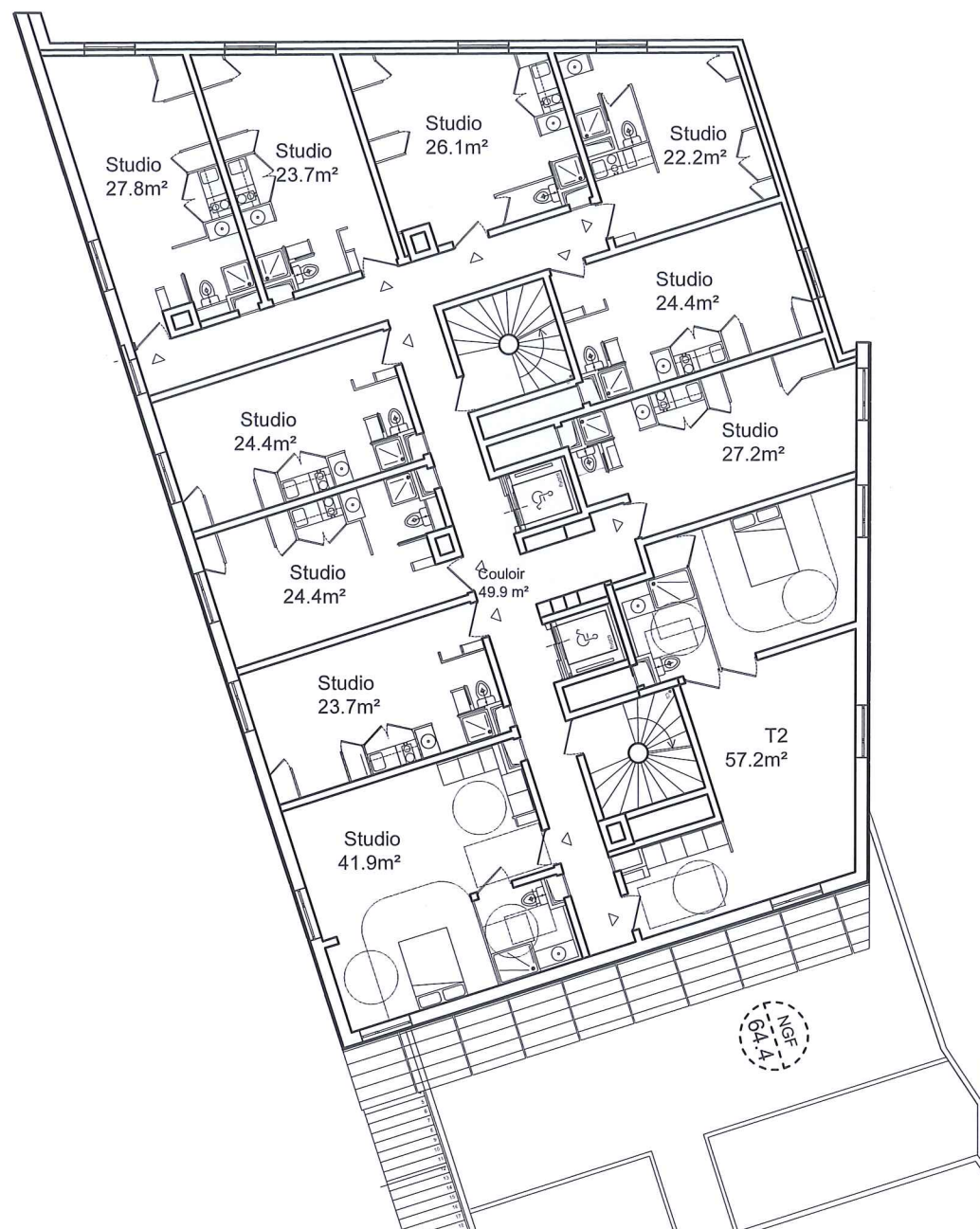

Plan residence - Huitième étage

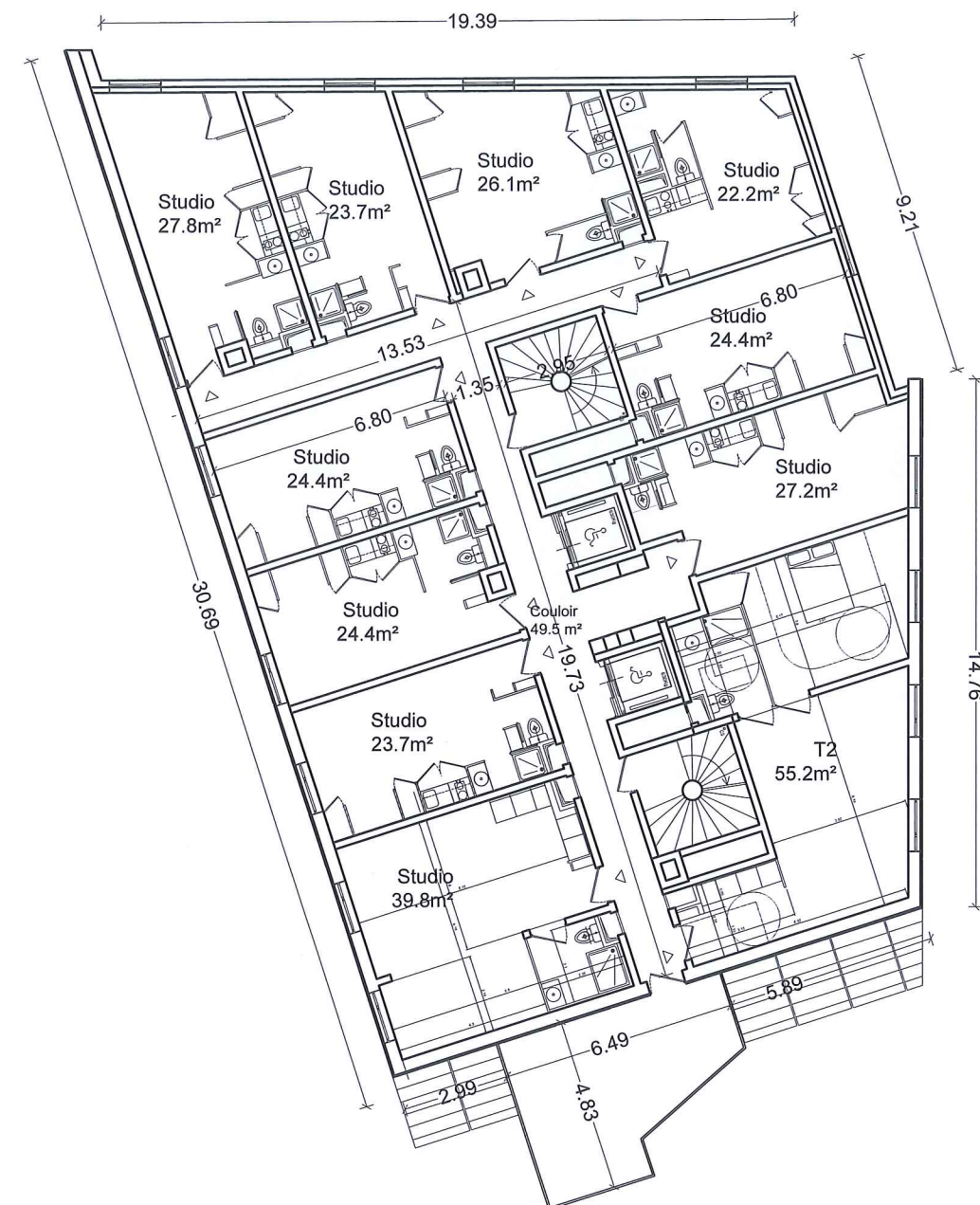

Plan residence - Neuvième étage



MAITRISE D'OUVRAGE : SAS DE L'OURCQ mpicouret@nodi.fr	MAITRISE D'OEUVRE : URBAN ACT urbanact@alexandrebuton.com	BET : FLUIDE / STRUCTURE ECONOMISTE /SSI	PROJEX o.vidal@projex.fr	BET VRD : EGIS laurent.mouret@egis.fr	PROJET : ZAC DU QUARTIER DURABLE DE LA PLAINE DE L'OURCQ ILOT PORT DE NOISY	PHASE : PCAN01-08	Avril 2019
MAITRISE D'OUVRAGE AMENAGEMENT ZAC : SEQUANO f.bruyere@sequano.fr	ARCHITECTE PISCINE : BVL ARCHITECTURE bouet@bvlarchitecture.com	PREVENTIONNISTE : VULCANEO tel 06 27 83 16 02	ESSP : SECURBA r.bernaud@securba.fr			ECHELLE : 1 : 200	PAGE : 05
BUREAU DE CONTROLE : BTP CONSULTANT rony.chebib@btp-consultants.fr	ARCHITECTE BÂT LOGTS C : OAW oaw.architectes@gmail .com	BET ENVIRONNEMENT : ETAMINE tanguy.mulliez@etamine.coop				INDICE : 0	

TITRE : **PCAN01-08 - CARNET RESIDENCE**

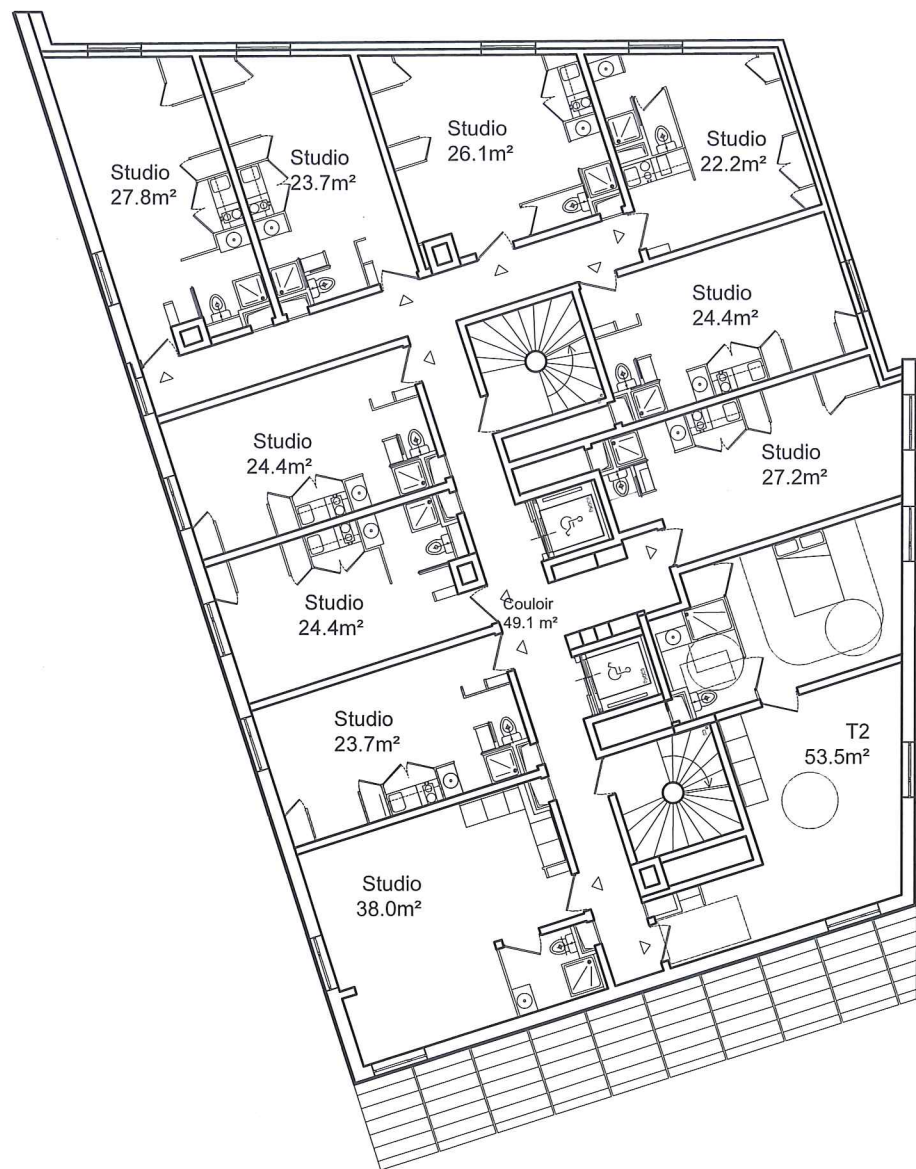

Plan residence - Dixième étage

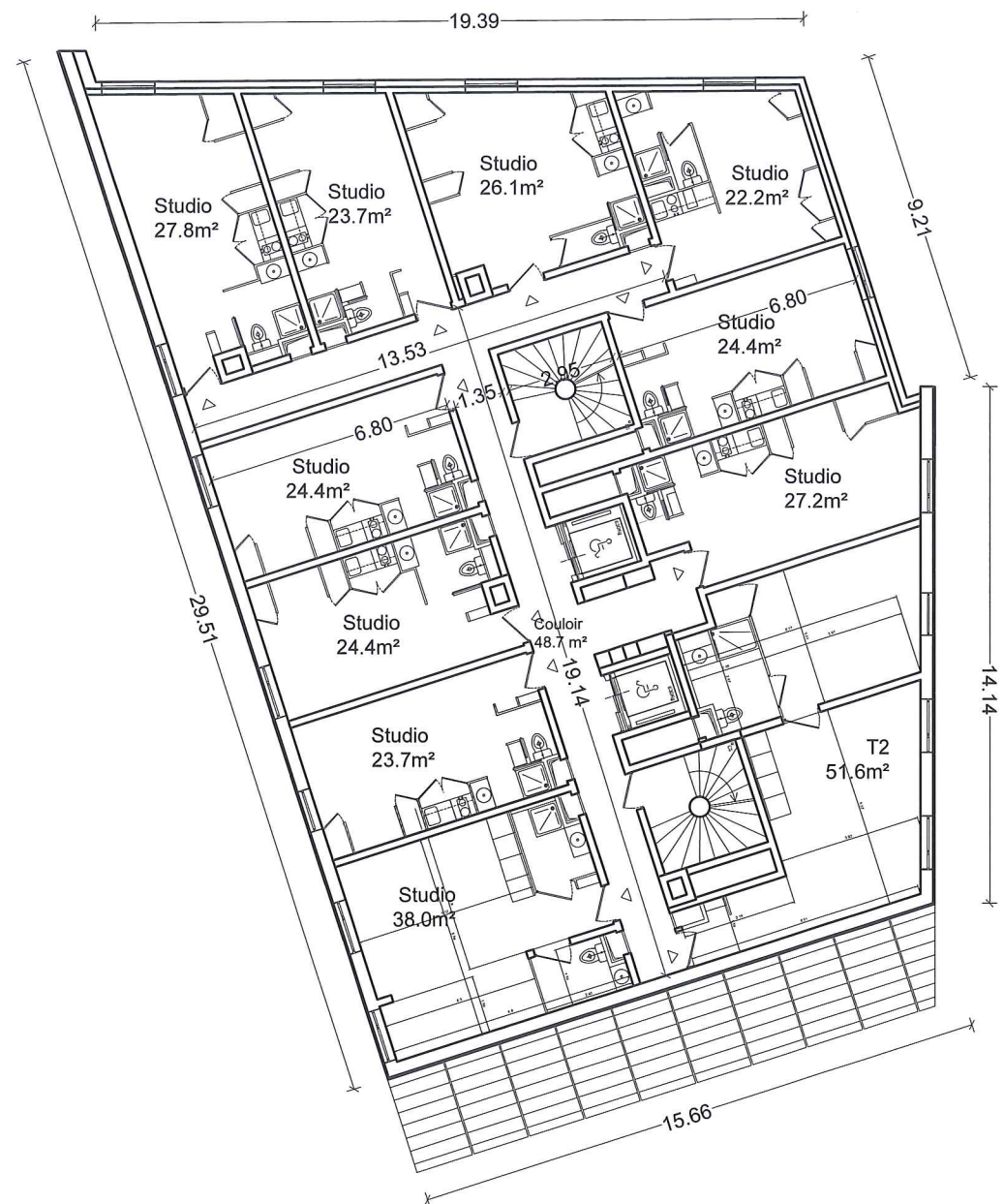

Plan residence - Onzième étage

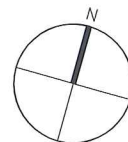

MAITRISE D'OUVRAGE : SAS DE L'OURCQ mpicouret@nodi.fr	MAITRISE D'OEUVRE : URBAN ACT urbanact@alexandrebuton.com	BET : FLUIDE / STRUCTURE ECONOMISTE /SSI	PROJEX o.vidal@projex.fr	BET VRD : EGIS laurent.mouret@egis.fr	PROJET : ZAC DU QUARTIER DURABLE DE LA PLAINE DE L'OURCQ ILOT PORT DE NOISY	PHASE : PCAN01-08	Avril 2019
MAITRISE D'OUVRAGE AMENAGEMENT ZAC : SEQUANO f.bruyere@sequano.fr	ARCHITECTE PISCINE : BVL ARCHITECTURE bouet@bvlarchitecture.com	PREVENTIONNISTE : VULCANEO tel 06 27 83 16 02	ESSP : SECURBA r.bernaud@securba.fr			ECHELLE : 1 : 200	PAGE : 06
BUREAU DE CONTROLE : BTP CONSULTANT rony.chebib@btp-consultants.fr	ARCHITECTE BÂT LOGTS C : OAW oaw.architectes@gmail .com	BET ENVIRONNEMENT : ETAMINE tanguy.mulliez@etamine.coop				INDICE : 0	

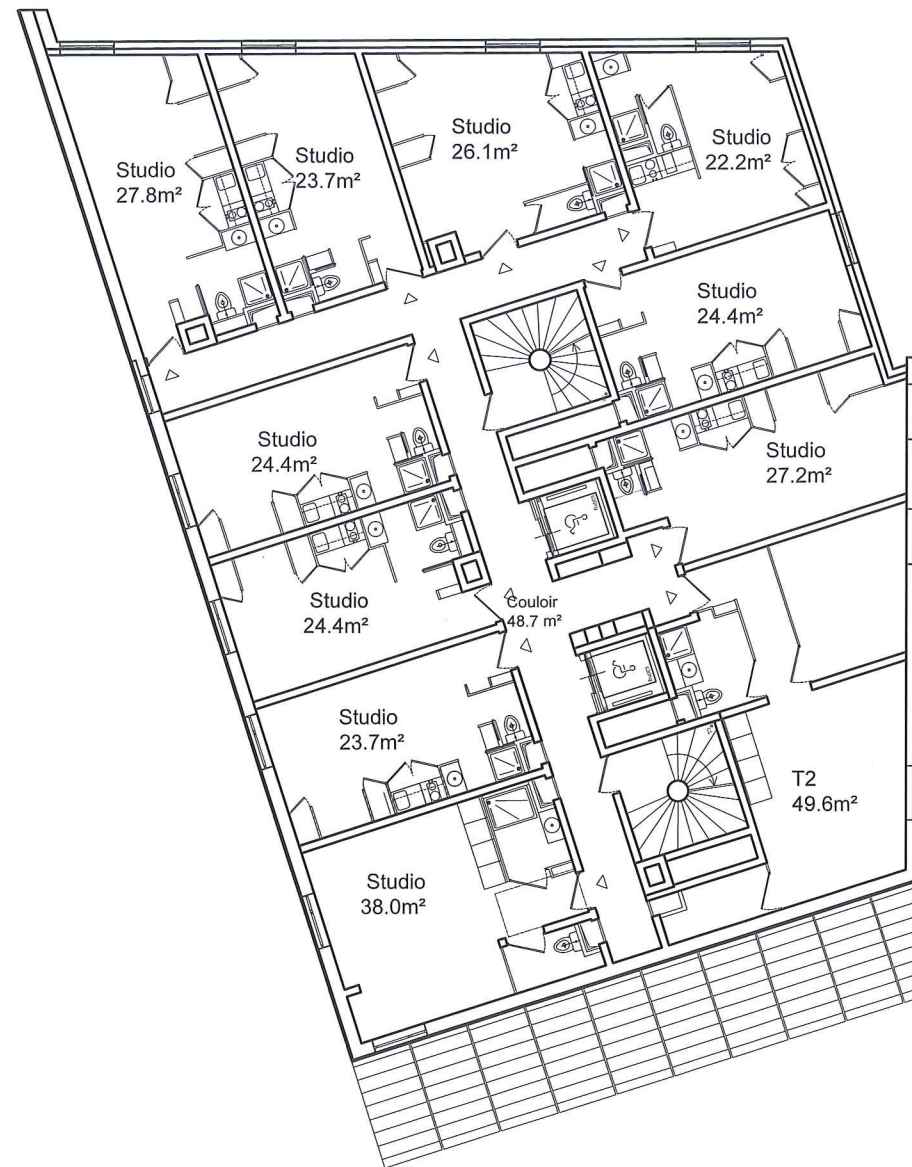

Plan residence - Douzième étage

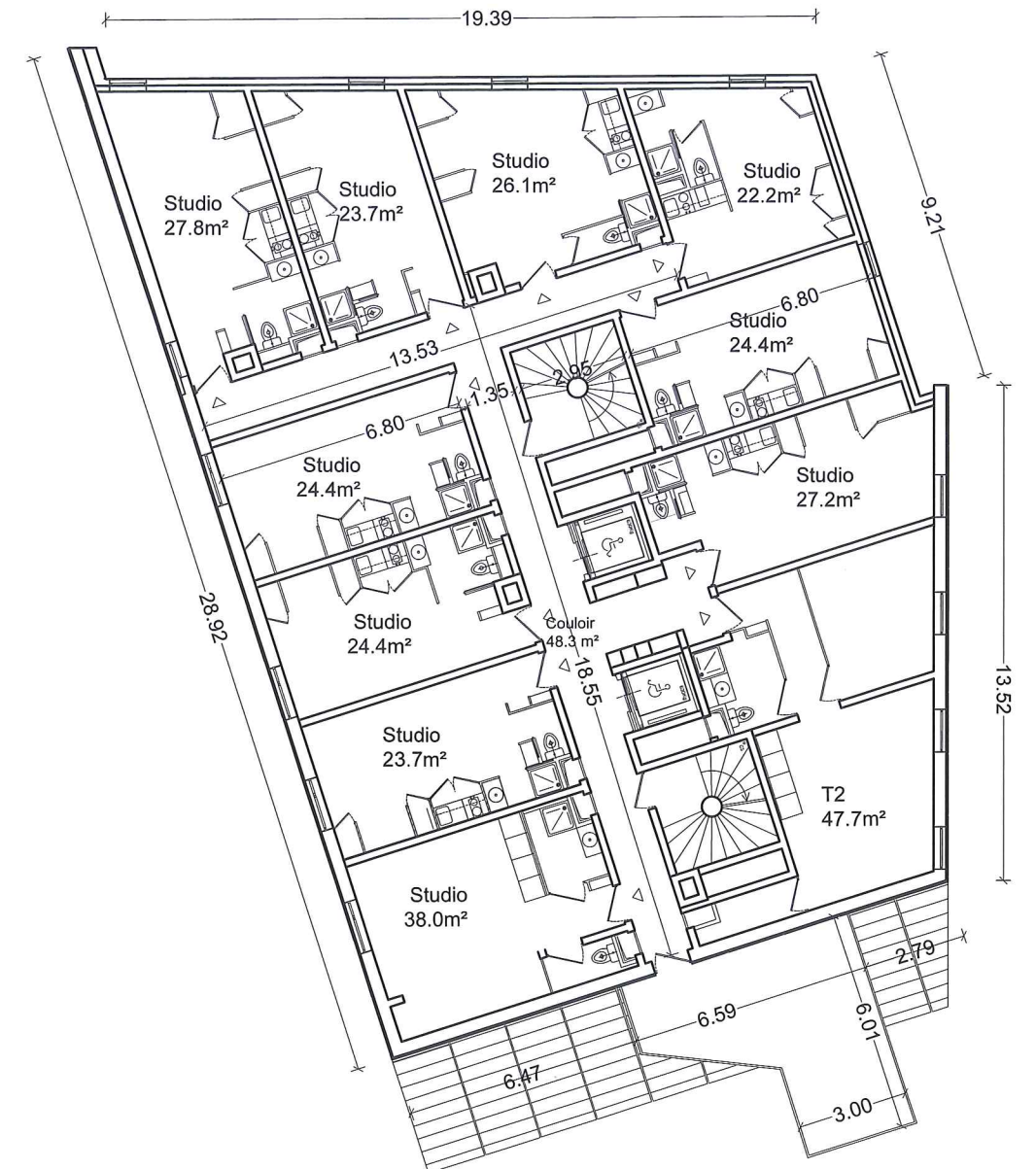

Plan residence - Treizième étage

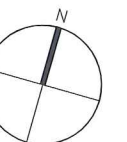

MAITRISE D'OUVRAGE : SAS DE L'OURCQ mpicouret@nodi.fr	MAITRISE D'OEUVRE : URBAN ACT urbanact@alexandrebuton.com	BET : FLUIDE / STRUCTURE ECONOMISTE /SSI	PROJEX o.vidal@projex.fr	BET VRD : EGIS laurent.mouret@egis.fr	PROJET : ZAC DU QUARTIER DURABLE DE LA PLAINE DE L'OURCQ ILOTT PORT DE NOISY	PHASE : PCAN01-08	Avril 2019
MAITRISE D'OUVRAGE AMENAGEMENT ZAC: SEQUANO f.bruyere@sequano.fr	ARCHITECTE PISCINE : BVL ARCHITECTURE bouet@bvlarchitecture.com	PREVENTIONNISTE : VULCANEO tel 06 27 83 16 02	ESSP : SECURBA r.bernaud@securba.fr			ECHELLE : 1 : 200	PAGE : 07
BUREAU DE CONTROLE : BTP CONSULTANT rony.chebib@btp-consultants.fr	ARCHITECTE BÂT LOGTS C : OAW oaw.architectes@gmail .com	BET ENVIRONNEMENT : ETAMINE tanguy.mulliez@etamine.coop				INDICE : 0	

TITRE : PCAN01-08 - CARNET RESIDENCE

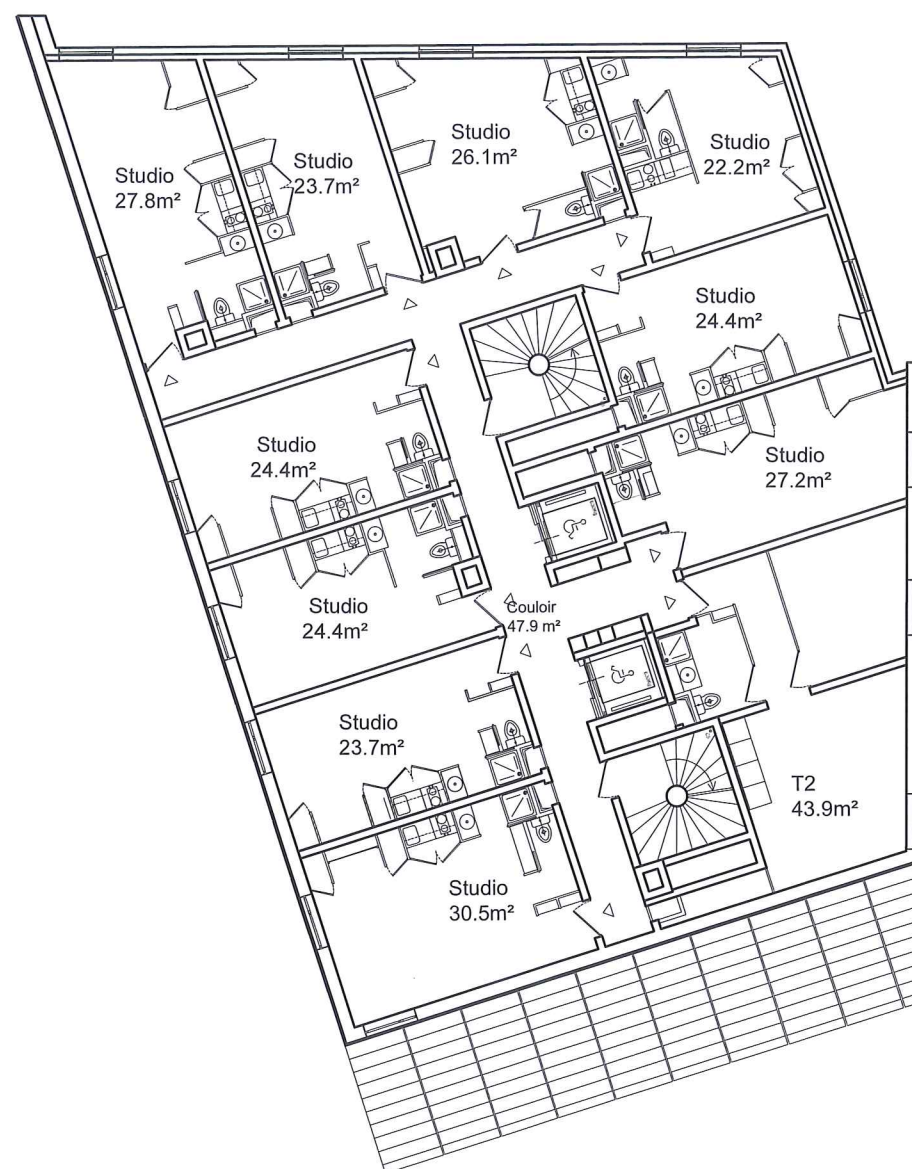

Plan résidence - Quatorzième étage

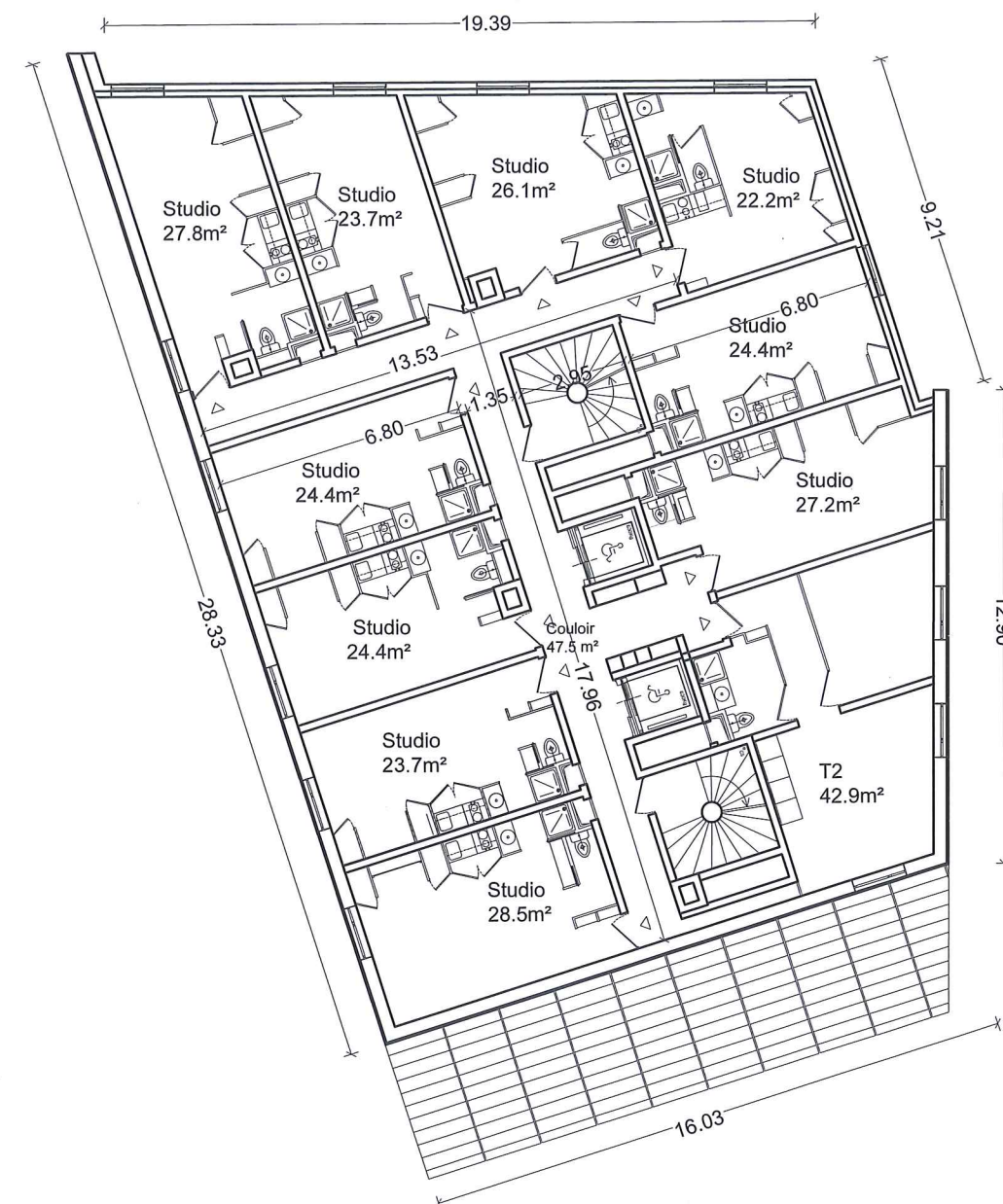

Plan résidence - Quinzième étage

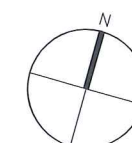

MAITRISE D'OUVRAGE : SAS DE L'OURCQ mpicouret@nodi.fr	MAITRISE D'OEUVRE : URBAN ACT urbanact@alexandrebuton.com	BET : FLUIDE / STRUCTURE ECONOMISTE /SSI	PROJEX o.vidal@projex.fr	BET VRD : EGIS laurent.mouret@egis.fr	PROJET : ZAC DU QUARTIER DURABLE DE LA PLAINE DE L'OURCQ ILOT PORT DE NOISY	PHASE : PCAN01-08	Avril 2019
MAITRISE D'OUVRAGE AMENAGEMENT ZAC: SEQUANO f.bruyere@sequano.fr	ARCHITECTE PISCINE : BVL ARCHITECTURE bouet@bvlarchitecture.com	PREVENTIONNISTE :	VULCANEO tel 06 27 83 16 02	ESSP : SECURBA r.bernaud@securba.fr		ECHELLE : 1 : 200	PAGE : 08
BUREAU DE CONTROLE : BTP CONSULTANT rony.chebib@btp-consultants.fr	ARCHITECTE BÂT LOGTS C : OAW oaw.architectes@gmail .com	BET ENVIRONNEMENT :	ETAMINE tanguy.mulliez@etamine.coop			INDICE : 0	

TITRE : **PCAN01-08 - CARNET RESIDENCE**

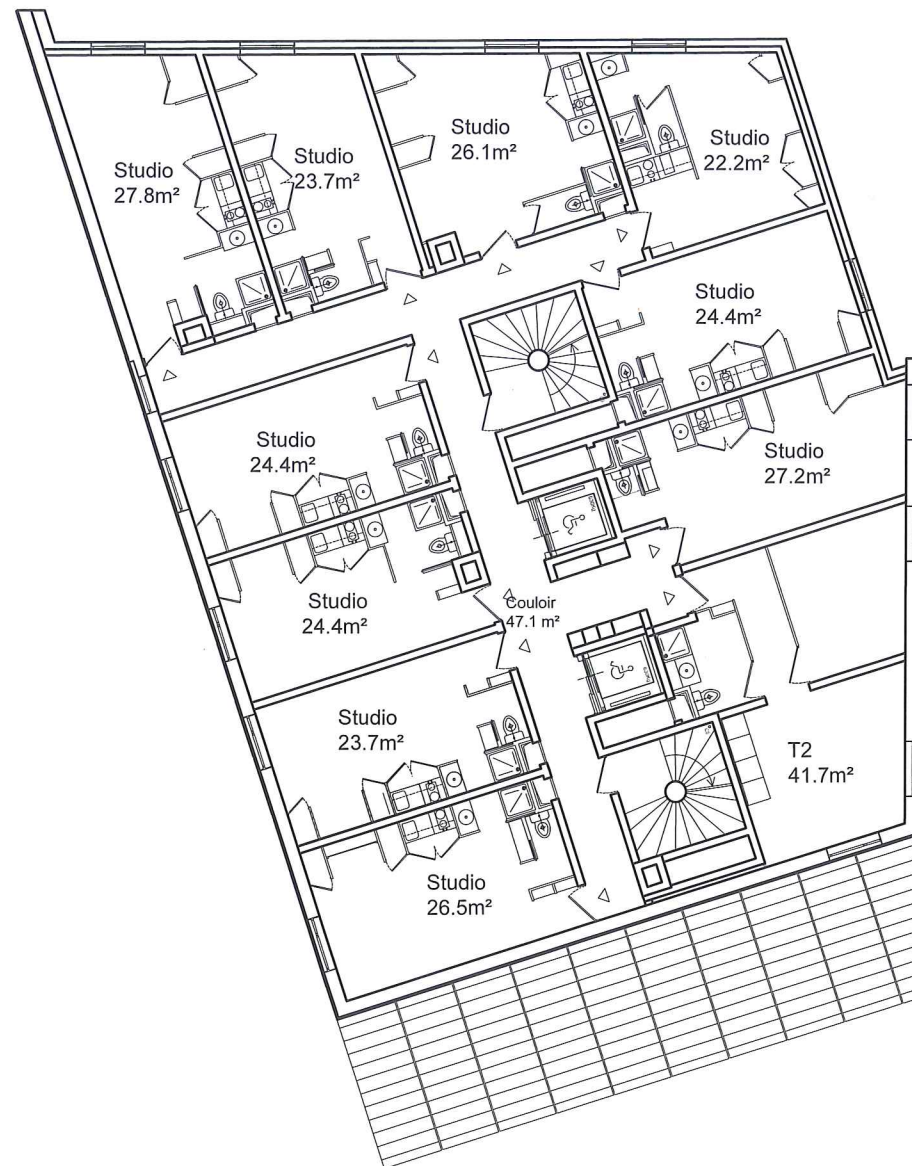

Plan résidence - Seizième étage

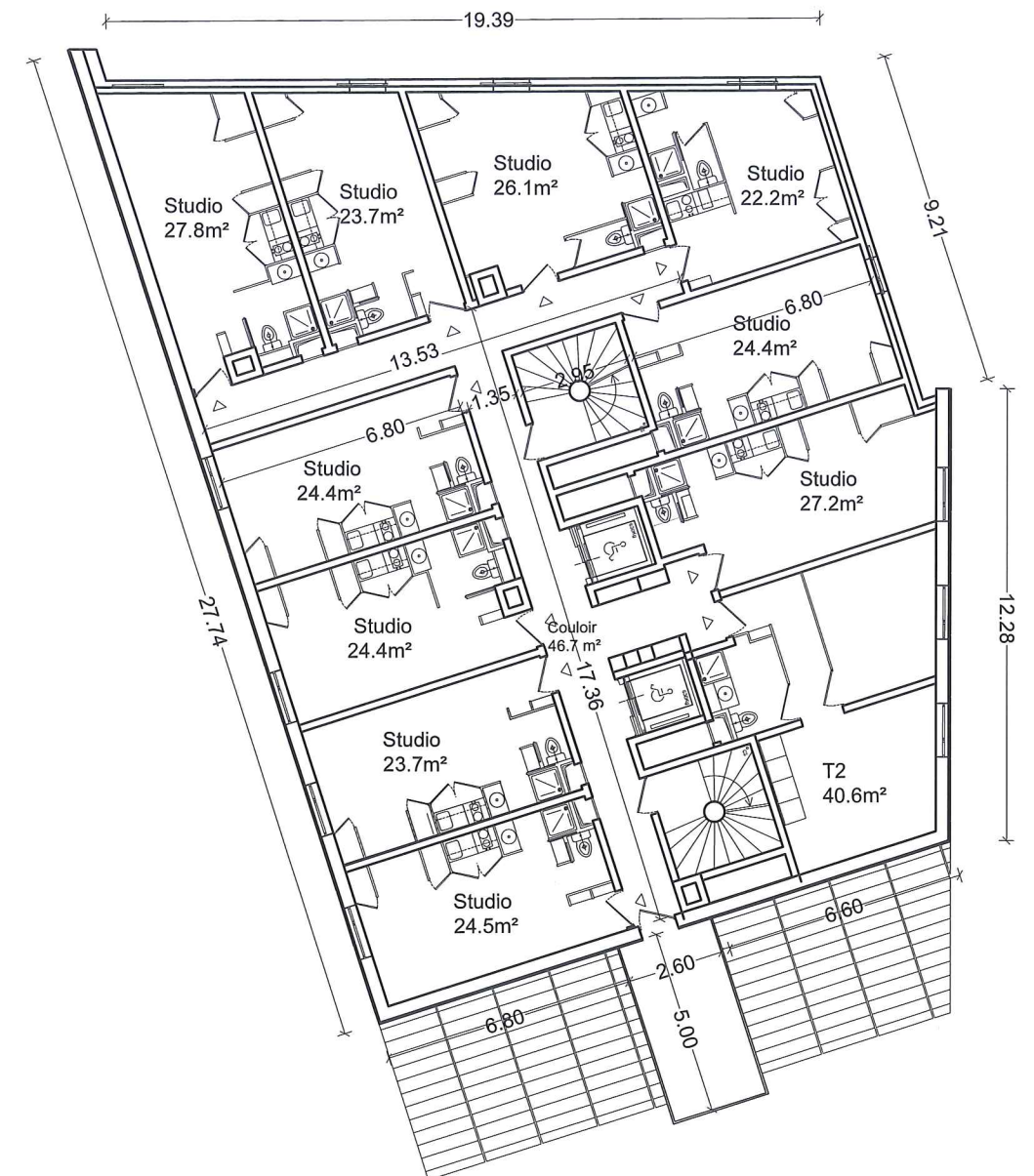

Plan résidence - Dix-septième étage

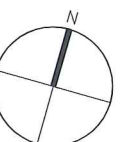

MAITRISE D'OUVRAGE : SAS DE L'OURCQ mpicouret@nodi.fr	MAITRISE D'OEUVRE : URBAN ACT urbanact@alexandrebuton.com	BET : FLUIDE / STRUCTURE ECONOMISTE /SSI	PROJEX o.vidal@projex.fr	BET VRD : EGIS laurent.mouret@egis.fr	PROJET : ZAC DU QUARTIER DURABLE DE LA PLAINE DE L'OURCQ ILOT PORT DE NOISY	PHASE : PCAN01-08	Avril 2019
MAITRISE D'OUVRAGE AMENAGEMENT ZAC : SEQUANO f.bruyere@sequano.fr	ARCHITECTE PISCINE : BVL ARCHITECTURE bouet@bvlarchitecture.com	PREVENTIONNISTE : VULCANEO tel 06 27 83 16 02	ESSP : SECURBA r.bernaud@securba.fr			ECHELLE : 1 : 200	PAGE : 09
BUREAU DE CONTROLE : BTP CONSULTANT rony.chebib@btp-consultants.fr	ARCHITECTE BÂT LOGTS C : OAW oaw.architectes@gmail .com	BET ENVIRONNEMENT : ETAMINE tanguy.mulliez@etamine.coop				INDICE : 0	

TITRE : **PCAN01-08 - CARNET RESIDENCE**

SARL URE
tecture et éc
Capital de 23
33 Rue de M
75011 P
4.93.20.99 F
527.769 392 0



MAITRISE D'OUVRAGE : SAS DE L'OURCQ mpicouret@nodi.fr	MAITRISE D'OEUVRE : URBAN ACT urbanact@alexandrebouton.com	BET : FLUIDE / STRUCTURE ECONOMISTE /SSI	PROJEX o.vidal@projex.fr	BET VRD : EGIS laurent.mouret@egis.fr	PROJET : ZAC DU QUARTIER DURABLE DE LA PLAINE DE L'OURCQ ILOT PORT DE NOISY	PHASE : PCAN01-08	Avril 2019
MAITRISE D'OUVRAGE AMENAGEMENT ZAC : SEQUANO f.bruyere@sequano.fr	ARCHITECTE PISCINE : BVL ARCHITECTURE bouet@bvlarchitecture.com	PREVENTIONNISTE : VULCANEO tel 06 27 83 16 02	ESSP : SECURBA r.bernaud@securba.fr	ECHELLE : 1 : 200		PAGE : 10	
BUREAU DE CONTROLE : BTP CONSULTANT rony.chebib@btp-consultants.fr	ARCHITECTE BÂT LOGTS C : OAW oaw.architectes@gmail .com	BET ENVIRONNEMENT : ETAMINE tanguy.mulliez@etamine.coop			TITRE : PCAN01-08 - CARNET RESIDENCE	INDICE : 0	