

ENTITE HOTEL

- Classement :** ERP
Type : O, L, N
Catégorie : 2^{ème}

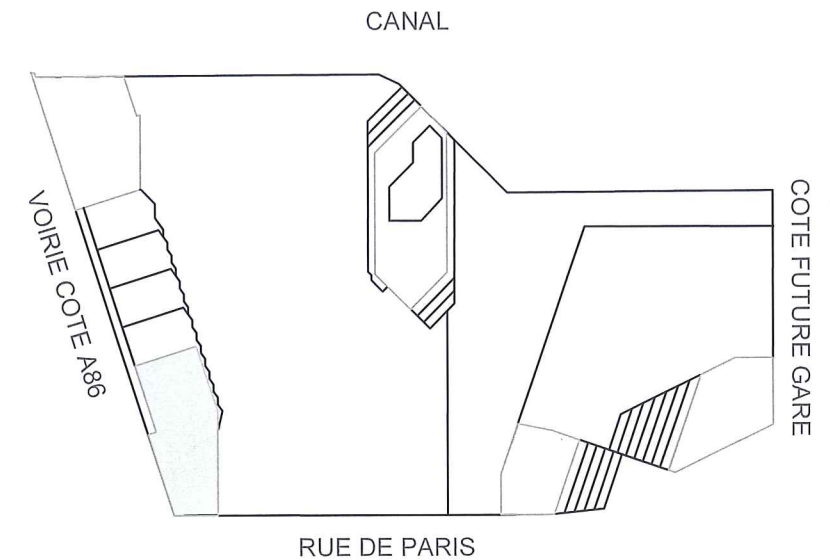

Architecture et écologie urbaine
Capital de 2500 euros

33 Rue de Montrouil

75011 Paris

3.20.99 Fax : 0

Tél. : 01.44.93.20.99 Fax : 01.44.93.21.07
SIRET 527 769 392 00020 NAF 7111Z

SIRET 527 769 392 00020 NAF 7111Z

SAS DE L'OURCQ

220 rue Jean Jaurès

59650 Villeneuve d'Ascq

SIRET 842 837 304 00018 - APE 4820B

N° TVA : FR 23842837304

ECHELLE

ECHELLE

Architecte : **URBAN ACT**
33, rue de Montreuil - 75011 PARIS
urbanact@alexandrebuton.com

Architecte piscine : **BVL ARCHITECTURE**
bouet@bvlarchitecture.com

Architecte bâtiment C Logement : **OAW**
oaw.architectes@gmail .com

BET Fluides & structure / économiste : **PROJEX**
o.vidal@projex.fr

BET Environnemental: **ETAMINE**
tanguy.mulliez@etamine.coop

BET VRD: **EGIS**
laurent.mouret@egis.fr



SOUS-SOL -2

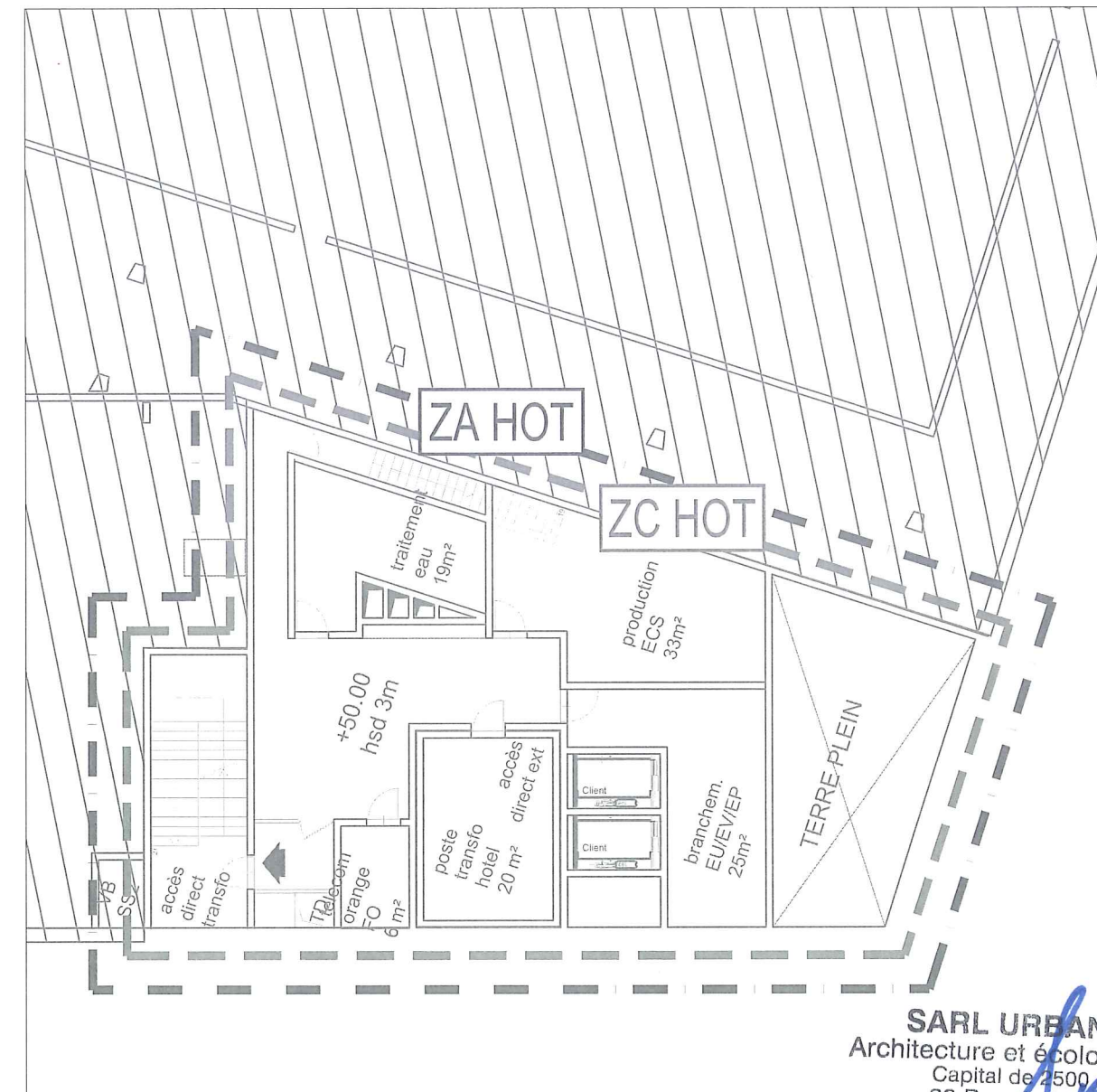

SARL URBAN ACT
 Architecture et écologie urbaine
 Capital de 2500 euros
 33 Rue de Montreuil
 75014 Paris
 Tél. : 01.44.93.20.99 Fax : 01.44.93.21.07
 SIRET 527 69 392 00020 NAF 7111Z

SOUS-SOL -1

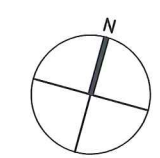

MAITRISE D'OUVRAGE : SAS DE L'OURCQ mpicouret@nodi.fr	MAITRISE D'OEUVRE : URBAN ACT urbanact@alexandrebouton.com	BET : FLUIDE / STRUCTURE ECONOMISTE / SSI	PROJEX o.vidal@projex.fr	BET VRD : EGIS laurent.mouret@egis.fr	PROJET : ZAC DU QUARTIER DURABLE DE LA PLAINE DE L'OURCQ ILOT PORT DE NOISY	PHASE : PC40-2C	Avril 2019
MAITRISE D'OUVRAGE AMENAGEMENT ZAC: SEQUANO f.bruyere@sequano.fr	ARCHITECTE PISCINE : BVL ARCHITECTURE bouet@bvlarchitecture.com	PREVENTIONNISTE : VULCANEO tel 06 27 83 16 02	ESSP : SECURBA r.bernaud@securba.fr	TITRE : COORDINATION SSI Entité Hôtel Zones de mise en sécurité Niveaux Sous-sols	INDICE : 0	ECHELLE : -	PAGE : 02. SS ZS
BUREAU DE CONTROLE : BTP CONSULTANT rony.chebib@btp-consultants.fr	ARCHITECTE BÂT LOGIS C : OAW oaw.architectes@gmail .com	BET ENVIRONNEMENT : ETAMINE tanguy.mulliez@etamine.coop					

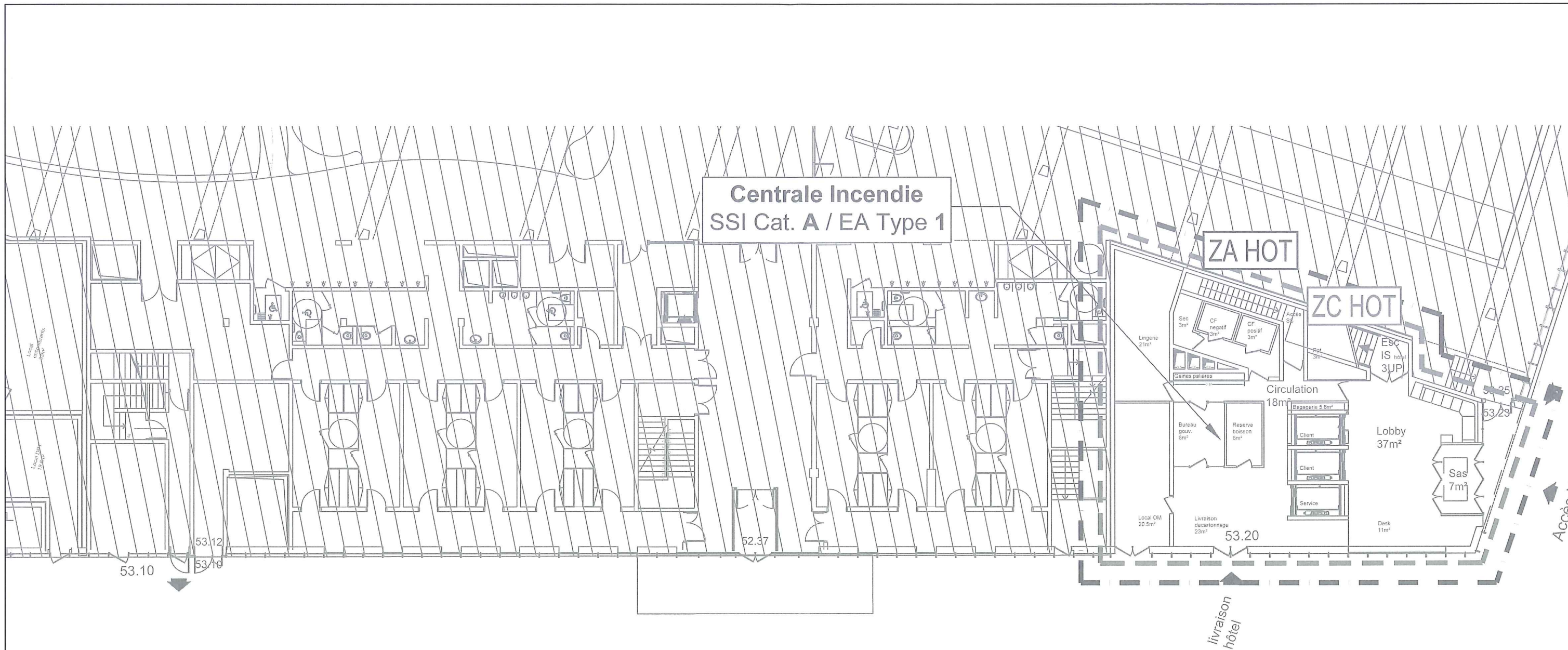

SARL URBAN ACT
Architecture et écologie urbaine
Capital de 2500 euros
33 Rue de Montreuil
75011 Paris
Tél. : 01.44.93.20.99 Fax : 01.44.93.21.07
SIRET 527 69 392 00020 NAF 7111Z

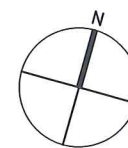

MAITRISE D'OUVRAGE : SAS DE L'OURCQ mpicouret@nodi.fr	MAITRISE D'OEUVRE : URBAN ACT urbanact@alexandrebouton.com	BET : FLUIDE / STRUCTURE ECONOMISTE / SSI PROJEX o.vidal@projex.fr	BET VRD : EGIS laurent.mouret@egis.fr	PROJET : ZAC DU QUARTIER DURABLE DE LA PLAINE DE L'OURCQ ILOT PORT DE NOISY	PHASE : PC40-2C Avril 2019
MAITRISE D'OUVRAGE AMENAGEMENT ZAC : SEQUANO f.bruyere@sequano.fr	ARCHITECTE PISCINE : BVL ARCHITECTURE bouet@bvlarchitecture.com	PREVENTIONNISTE : VULCANEO tel 06 27 83 16 02	ESSP : SECURBA r.bernaud@securba.fr	TITRE : COORDINATION SSI Entité Hôtel Zones de mise en sécurité Niveau RDC	ECHELLE : - PAGE : 03. R0 ZS
BUREAU DE CONTROLE : BTP CONSULTANT rony.chebib@btp-consultants.fr	ARCHITECTE BÂT LOGIS C : OAW oaw.architectes@gmail .com	BET ENVIRONNEMENT : ETAMINE tanguy.mulliez@etamine.coop			INDICE : 0



SARL URBAN ACT
Architecture et écologie urbaine
Capital de 2500 euros
33 Rue de Montreuil
75011 Paris
Tél. : 01.44.93.20.99 Fax : 01.44.93.21.07
SIRET 527 760 392 00020 NAF 7111Z



MAITRISE D'OUVRAGE : SAS DE L'OURCQ mpicouret@nodi.fr	MAITRISE D'OEUVRE : URBAN ACT urbanact@alexandrebouton.com	BET : FLUIDE / STRUCTURE ECONOMISTE / SSI	PROJEX o.vidal@projex.fr	BET VRD : EGIS laurent.mouret@egis.fr	PROJET : ZAC DU QUARTIER DURABLE DE LA PLAINE DE L'OURCQ ILOT PORT DE NOISY	PHASE : PC40-2C	Avril 2019
MAITRISE D'OUVRAGE AMENAGEMENT ZAC : SEQUANO f.bruyere@sequano.fr	ARCHITECTE PISCINE : BVL ARCHITECTURE bouet@bvlarchitecture.com	PREVENTIONNISTE : VULCANEO tel 06 27 83 16 02	ESSP : SECURBA r.bernaud@securba.fr	TITRE : COORDINATION SSI Entité Hôtel Zones de mise en sécurité Niveau R+1	ECHELLE : -	PAGE : 04. R1 ZS	
BUREAU DE CONTROLE : BTP CONSULTANT rony.chebib@btp-consultants.fr	ARCHITECTE BÂT LOGTS C : OAW oaw.architectes@gmail .com	BET ENVIRONNEMENT : ETAMINE tanguy.mulliez@etamine.coop			INDICE : 0		

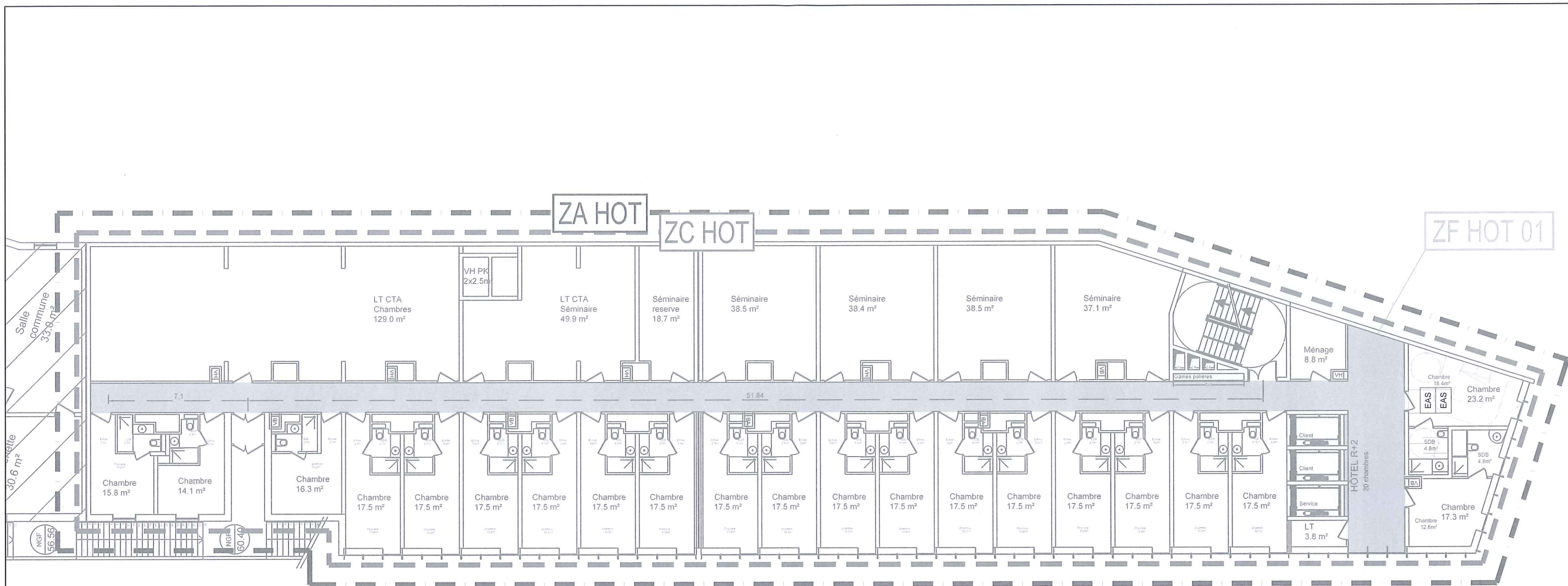

SARL URBAN ACT
Architecture et écologie urbaine
Capital de 2500 euros
33 Rue de Montreuil
75011 Paris
Tél. : 01.44.93.20.99 Fax : 01.44.93.21.07
SIRET 527 69 392 00020 NAF 7111Z

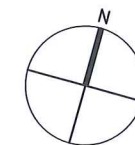

MAITRISE D'OUVRAGE : SAS DE L'OURCQ mpicouret@nodi.fr	MAITRISE D'OEUVRE : URBAN ACT urbanact@alexandrebouton.com	BET : FLUIDE / STRUCTURE ECONOMISTE / SSI PROJEX o.vidal@projex.fr	BET VRD : EGIS laurent.mouret@egis.fr	PROJET : ZAC DU QUARTIER DURABLE DE LA PLAINE DE L'OURCQ ILOT PORT DE NOISY	PHASE : PC40-2C Avril 2019
MAITRISE D'OUVRAGE AMENAGEMENT ZAC : SEQUANO f.bruyere@sequano.fr	ARCHITECTE PISCINE : BVL ARCHITECTURE bouet@bvlarchitecture.com	PREVENTIONNISTE : VULCANE0 tel 06 27 83 16 02	ESSP : SECURBA r.bernaud@securba.fr	TITRE : COORDINATION SSI Entité Hôtel Zones de mise en sécurité Niveau R+2	ECHELLE : - PAGE : 05. R2 ZS
BUREAU DE CONTROLE : BTP CONSULTANT rony.chebib@btp-consultants.fr	ARCHITECTE BÂT LOGTS C : OAW oaw.architectes@gmail .com	BET ENVIRONNEMENT : ETAMINE tanguy.mulliez@etamine.coop	TITRE : COORDINATION SSI Entité Hôtel Zones de mise en sécurité Niveau R+2	INDICE : 0	

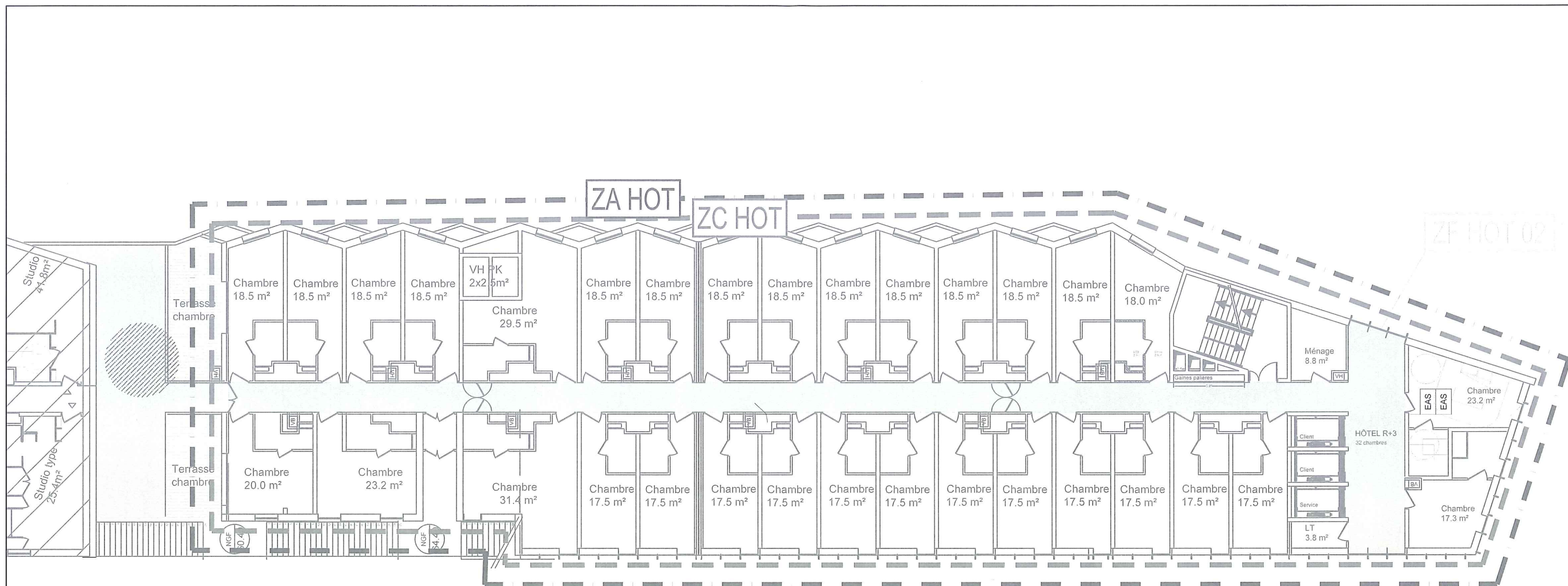

SARL URBAN ACT
 Architecture et écologie urbaine
 Capital de 2500 euros
 33 Rue de Montreuil
 75011 Paris
 Tél. : 01.44.93.20.99 Fax : 01.44.93.21.07
 SIRET 527 769 392 00020 NAF 7111Z

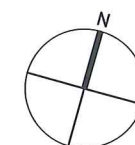

MAITRISE D'OUVRAGE : SAS DE L'OURCQ mpicouret@nodi.fr	MAITRISE D'OEUVRE : URBAN ACT urbanact@alexandrebouton.com	BET : FLUIDE / STRUCTURE ECONOMISTE / SSI PROJEX o.vidal@projex.fr	BET VRD : EGIS laurent.mouret@egis.fr	PROJET : ZAC DU QUARTIER DURABLE DE LA PLAINE DE L'OURCQ ILOT PORT DE NOISY	PHASE : PC40-2C Avril 2019
MAITRISE D'OUVRAGE AMENAGEMENT ZAC : SEQUANO f.bruyere@sequano.fr	ARCHITECTE PISCINE : BVL ARCHITECTURE bouet@bvlarchitecture.com	PREVENTIONNISTE : VULCANE0 tel 06 27 83 16 02	ESSP : SECURBA r.bernaud@securba.fr	TITRE : COORDINATION SSI Entité Hôtel Zones de mise en sécurité Niveau R+3	ECHELLE : - PAGE : 06. R3 ZS
BUREAU DE CONTROLE : BTP CONSULTANT rony.chebib@btp-consultants.fr	ARCHITECTE BÂT LOGTS C : OAW oaw.architectes@gmail .com	BET ENVIRONNEMENT : ETAMINE tanguy.mulliez@etamine.coop			INDICE : 0

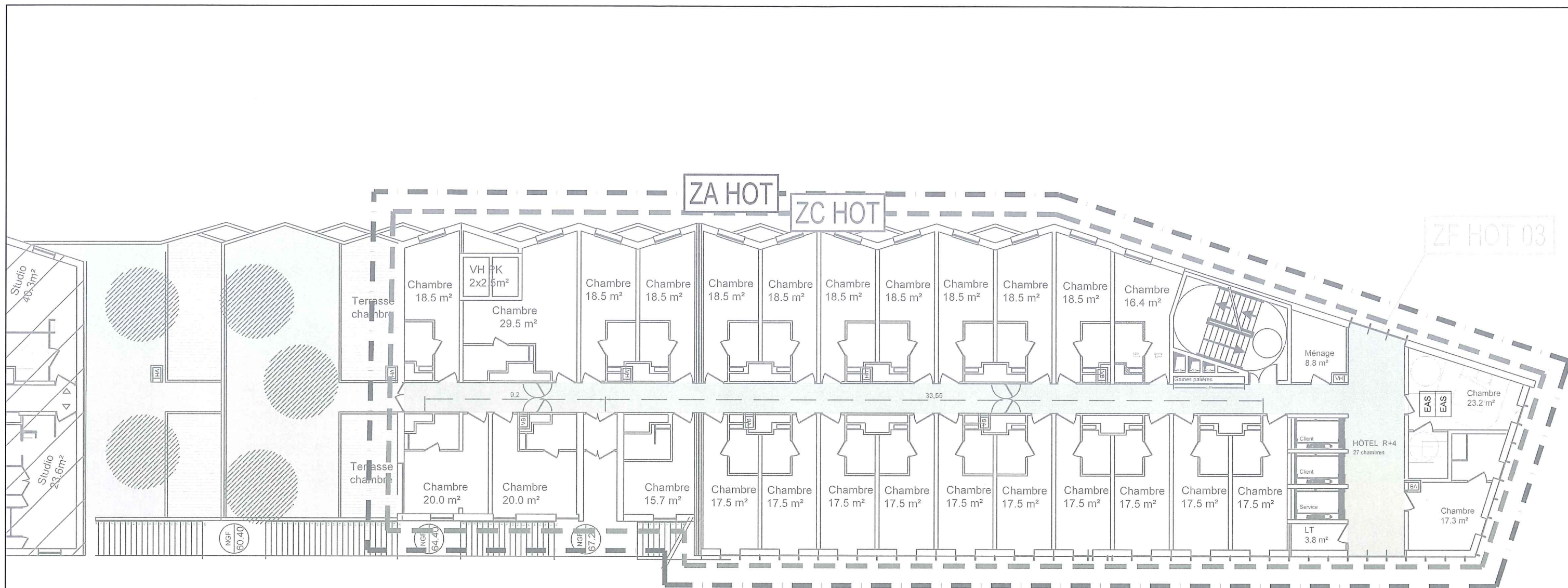

SARL URBAN ACT
Architecture et écologie urbaine
Capital de 2500 euros
33 Rue de Montreuil
75011 Paris
Tél. : 01.44.93.20.99 Fax : 01.44.93.21.07
SIRET 527 769 392 00020 NAF 7111Z

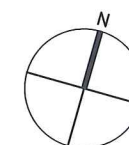

MAITRISE D'OUVRAGE : SAS DE L'OURCQ mpicouret@nodi.fr	MAITRISE D'OEUVRE : URBAN ACT urbanact@alexandrebouton.com	BET : FLUIDE / STRUCTURE ECONOMISTE / SSI PROJEX o.vidal@projex.fr	BET VRD : EGIS laurent.mouret@egis.fr	PROJET : ZAC DU QUARTIER DURABLE DE LA PLAINE DE L'OURCQ ILOT PORT DE NOISY	PHASE : PC40-2C Avril 2019
MAITRISE D'OUVRAGE AMENAGEMENT ZAC : SEQUANO f.bruyere@sequano.fr	ARCHITECTE PISCINE : BVL ARCHITECTURE bouet@bvlarchitecture.com	PREVENTIONNISTE : VULCANEO tel 06 27 83 16 02	ESSP : SECURBA r.bernaud@securba.fr	TITRE : COORDINATION SSI Entité Hôtel Zones de mise en sécurité Niveau R+4	ECHELLE : - PAGE : 07. R4 ZS
BUREAU DE CONTROLE : BTP CONSULTANT rony.chebib@btp-consultants.fr	ARCHITECTE BÂT LOGTS C : OAW oaw.architectes@gmail .com	BET ENVIRONNEMENT : ETAMINE tanguy.mulliez@etamine.coop			INDICE : 0

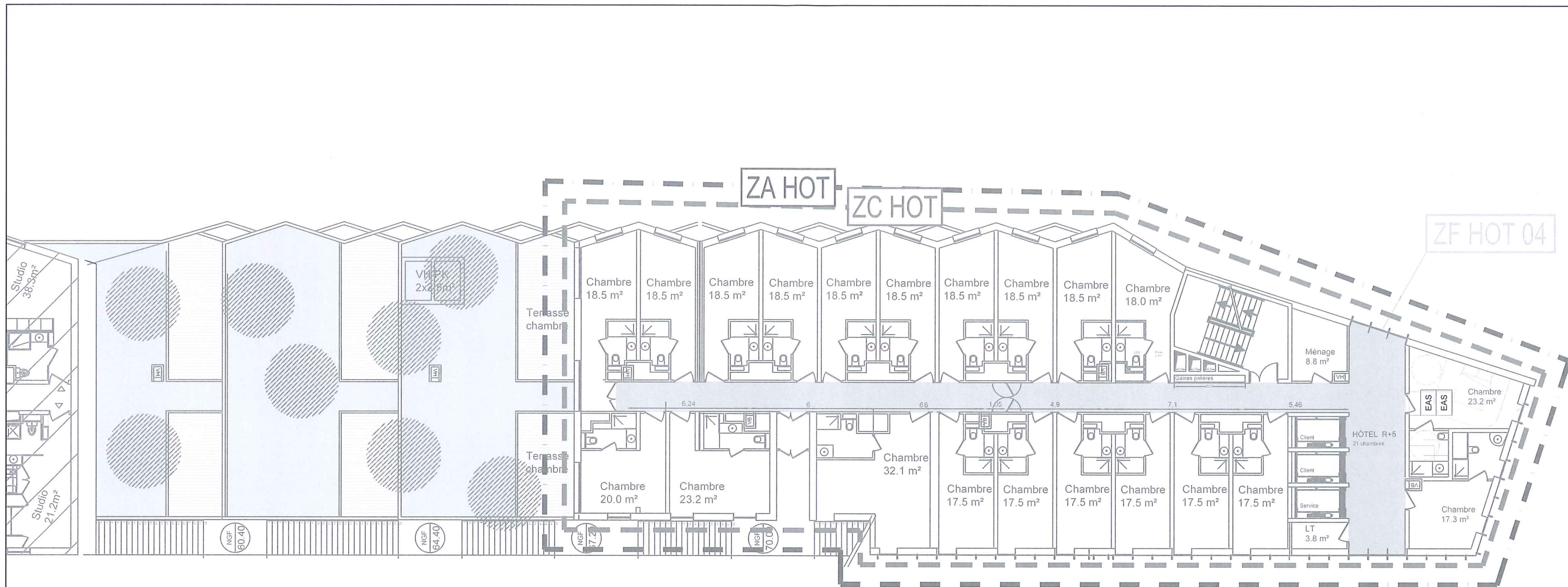

SARL URBAN ACT
 Architecture et écologie urbaine
 Capital de 2500 euros
 33 Rue de Montreuil
 75011 Paris
 Tél. : 01.44.93.20.99 Fax : 01.44.93.21.07
 SIRET 527 769 392 00020 NAF 7111Z



MAITRISE D'OUVRAGE : SAS DE L'OURCQ mpicouret@nodi.fr	MAITRISE D'OEUVRE : URBAN ACT urbanact@alexandrebouton.com	BET : FLUIDE / STRUCTURE ECONOMISTE / SSI PROJEX o.vidal@projex.fr	BET VRD : EGIS laurent.mouret@egis.fr	PROJET : ZAC DU QUARTIER DURABLE DE LA PLAINE DE L'OURCQ ILOT PORT DE NOISY	PHASE : PC40-2C Avril 2019
MAITRISE D'OUVRAGE AMENAGEMENT ZAC : SEQUANO f.bruyere@sequano.fr	ARCHITECTE PISCINE : BVL ARCHITECTURE bouet@bvlarchitecture.com	PREVENTIONNISTE : VULCANE0 tel 06 27 83 16 02	ESSP : SECURBA r.bernaud@securba.fr	TITRE : COORDINATION SSI Entité Hôtel Zones de mise en sécurité Niveau R+5	ECHELLE : - PAGE : 08. R5 ZS
BUREAU DE CONTROLE : BTP CONSULTANT rony.chebib@btp-consultants.fr	ARCHITECTE BÂT LOGTS C : OAW oaw.architectes@gmail .com	BET ENVIRONNEMENT : ETAMINE tanguy.mulliez@etamine.coop			INDICE : 0

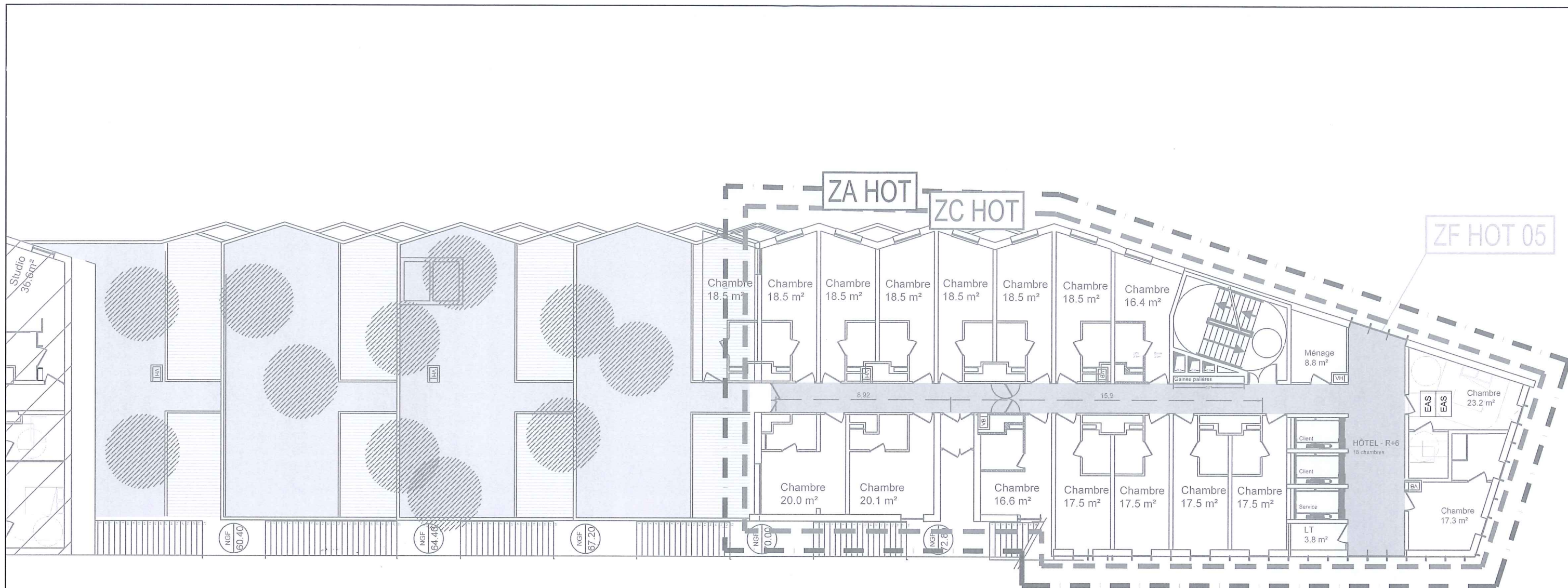

SARL URBAN ACT
Architecture et écologie urbaine
Capital de 2500 euros
33 Rue de Montreuil
75011 Paris
Tél. : 01.44.93.20.99 Fax : 01.44.93.21.07
SIRET 527 339 392 00020 NAF 7111Z



MAITRISE D'OUVRAGE : SAS DE L'OURCQ mpicouret@nodi.fr	MAITRISE D'OEUVRE : URBAN ACT urbanact@alexandrebouton.com	BET : FLUIDE / STRUCTURE ECONOMISTE / SSI	PROJEX o.vidal@projex.fr	BET VRD : EGIS laurent.mouret@egis.fr	PROJET : ZAC DU QUARTIER DURABLE DE LA PLAINE DE L'OURCQ ILOT PORT DE NOISY	PHASE : PC40-2C	Avril 2019
MAITRISE D'OUVRAGE AMENAGEMENT ZAC : SEQUANO f.bruyere@sequano.fr	ARCHITECTE PISCINE : BVL ARCHITECTURE bouet@bvlarchitecture.com	PREVENTIONNISTE : VULCANEO tel 06 27 83 16 02	ESSP : SECURBA r.bernaud@securba.fr	TITRE : COORDINATION SSI Entité Hôtel Zones de mise en sécurité Niveau R+6	ECHELLE : -	PAGE : 09. R6 ZS	
BUREAU DE CONTROLE : BTP CONSULTANT rony.chebib@btp-consultants.fr	ARCHITECTE BÂT LOGTS C : OAW oaw.architectes@gmail .com	BET ENVIRONNEMENT : ETAMINE tanguy.mulliez@etamine.coop			INDICE : 0		

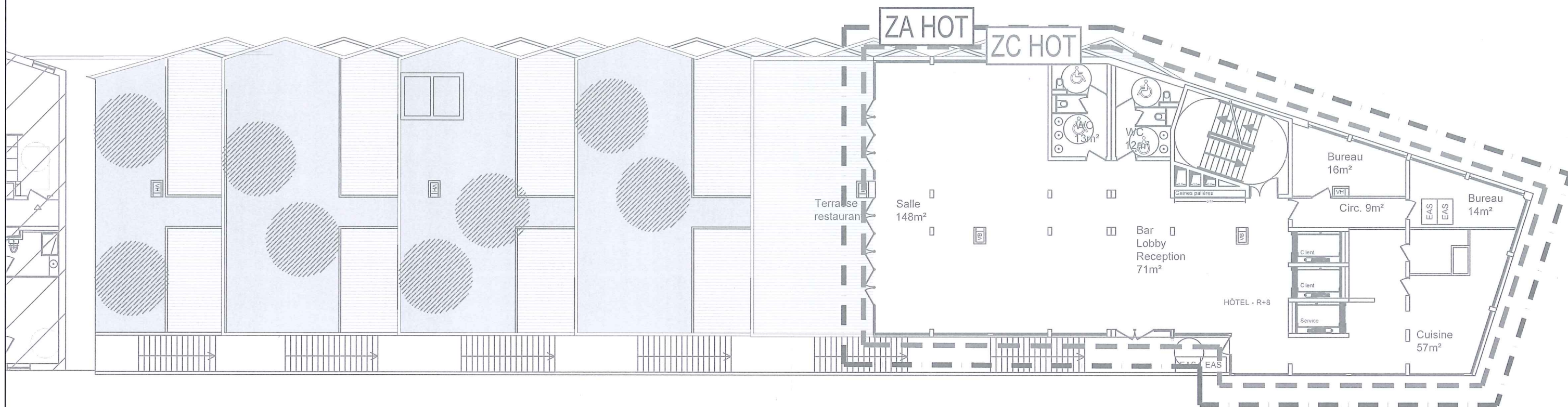

SARL URBAN ACT
 Architecture et écologie urbaine
 Capital de 2500 euros
 33 Rue de Montreuil
 75011 Paris
 Tél. : 01.44.93.20.95 Fax : 01.44.93.21.07
 SIRET 527 769 392 00020 NAF 7111Z



MAITRISE D'OUVRAGE : SAS DE L'OURCQ mpicouret@nodi.fr	MAITRISE D'OEUVRE : URBAN ACT urbanact@alexandrebouton.com	BET : FLUIDE / STRUCTURE ECONOMISTE / SSI PROJEX o.vidal@projex.fr	BET VRD : EGIS laurent.mouret@egis.fr	PROJET : ZAC DU QUARTIER DURABLE DE LA PLAINE DE L'OURCQ ILOT PORT DE NOISY	PHASE : PC40-2C Avril 2019
MAITRISE D'OUVRAGE AMENAGEMENT ZAC : SEQUANO f.bruyere@sequano.fr	ARCHITECTE PISCINE : BVL ARCHITECTURE bouet@bvlarchitecture.com	PREVENTIONNISTE : VULCANEO tel 06 27 83 16 02	ESSP : SECURBA r.bernaud@securba.fr	TITRE : COORDINATION SSI Entité Hôtel Zones de mise en sécurité Niveau R+7	ECHELLE : - PAGE : 10. R7 ZS
BUREAU DE CONTROLE : BTP CONSULTANT rony.chebib@btp-consultants.fr	ARCHITECTE BÂT LOGTS C : OAW oaw.architectes@gmail .com	BET ENVIRONNEMENT : ETAMINE tanguy.mulliez@etamine.coop			INDICE : 0