

PC40-1.a SECURITE
CARNET PISCINE

- Plan RDC
- Plan R+1
- Plan R+2

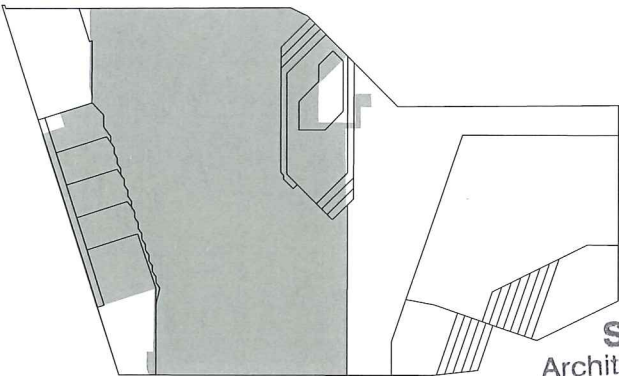

SARL URBAN ACT
Architecture et écologie urbaine
Capital de 2500 euros
33 Rue de Montreuil
75011 Paris
Tél. : 01.44.93.20.99 Fax : 01.44.93.21.07
SIRET 527 769 392 00020 NAF 7111Z

| ZAC DU QUARTIER DURABLE DE LA PLAINE DE L'OURCQ ILOT PORT DE NOISY | | | |
|--|---|--|---|
| PC40-1.a | | CARNET SECURITE PISCINE | |
| | | | |
| INDICE | - | | |
| Avril 2019 | | | |
| | | SAS DE L'OURCQ 220 rue Jean Jaurès 59650 Villeneuve d'Ascq SIRET 842 837 304 00018 - APE 4820B N° TVA : FR 23842837304 | |
| Maitre d'ouvrage : SAS DE L'OURCQ 220, rue Jean Jaurès 59650 Villeneuve d'Ascq mpicouret@nodi.fr | | Architecte : URBAN ACT 33, rue de Montreuil - 75011 PARIS urbanact@alexandrebouton.com | |
| Maitre d'ouvrage aménagement ZAC : SEQUANO 15-17 Promenade Jean Rostand 93022 Bobigny f.bruyere@sequano.fr | | Architecte piscine : BVL ARCHITECTURE bouet@bvlarchitecture.com | |
| Bureau de contrôle : BTP CONSULTANT rony.chebib@btp-consultants.fr | | Architecte bâtiment C Logement : OAW oaw.architectes@gmail .com | |
| Prévention Incendie : VULCANEO marc.mathe@vulcano.fr / 06 27 83 16 02 | | BET Fluides & structure / économiste : PROJEX o.vidal@projex.fr | |
| ESSP : SECURBA r.bernaud@securba.fr | | BET Environnemental: ETAMINE tanguy.mulliez@etamine.coop | BET VRD: EGIS laurent.mouret@egis.fr |

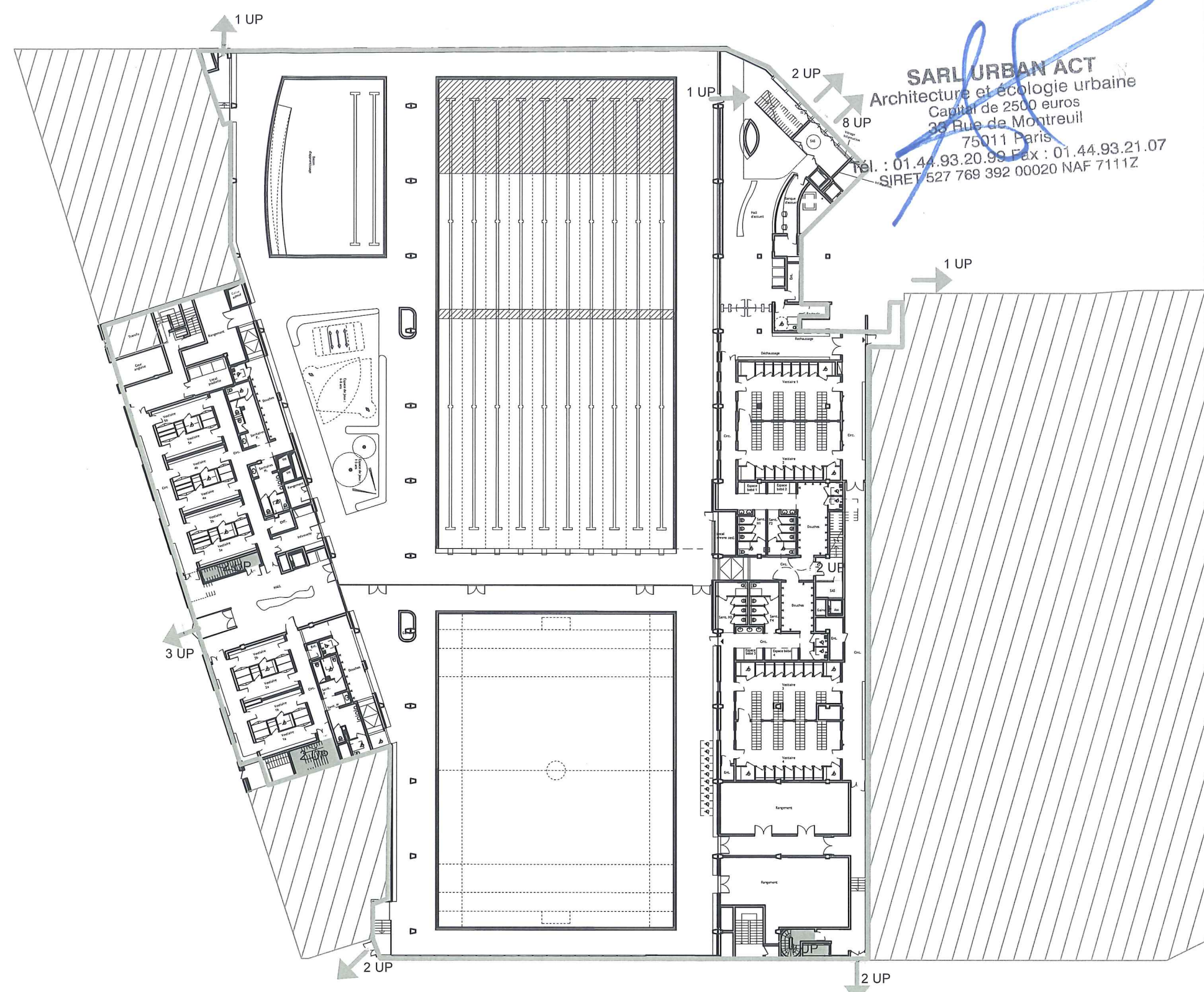

SARL URBAN ACT
Architecture et écologie urbaine
Capital de 2500 euros
35 Rue de Montreuil
75011 Paris
Tél. : 01.44.93.20.99 Fax : 01.44.93.21.07
SIRET 527 769 392 00020 NAF 7111Z

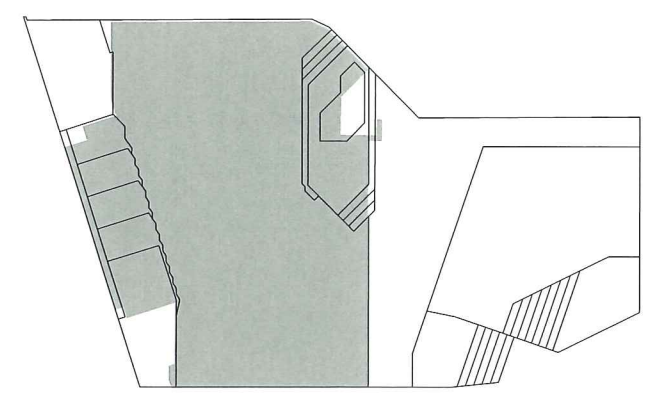

Bâtiment

Rez-de-chaussée

Effectif : personnes

Cumul : personnes

ERP

Type X 2e catégorie

| | | | | | | |
|---|--|--|---|--|----------------------|---------------------|
| MAITRISE D'OUVRAGE : SAS DE L'OURCQ mpicouret@nodi.fr | MAITRISE D'OEUVRE : URBAN ACT urbanact@alexandrebouton.com | BET : FLUIDE / STRUCTURE ECONOMISTE /SSI PROJEX o.vidal@projex.fr | BET VRD : EGIS laurent.mouret@egis.fr | PROJET : ZAC DU QUARTIER DURABLE DE LA PLAINE DE L'OURCQ ILOT PORT DE NOISY | PHASE : PC40-1.a | Avril 2019 |
| MAITRISE D'OUVRAGE AMENAGEMENT ZAC : SEQUANO f.bruyere@sequano.fr | ARCHITECTE PISCINE : BVL ARCHITECTURE bouet@bvlarchitecture.com | PREVENTIONNISTE : VULCANEO tel 06 27 83 16 02 | ESSP : SECURBA r.bernaud@securba.fr | | ECHELLE : 1 : 500 | PAGE : 01 |
| BUREAU DE CONTROLE : BTP CONSULTANT rony.chebib@btp-consultants.fr | ARCHITECTE BÂT LOGTS C : OAW oaw.architectes@gmail .com | BET ENVIRONNEMENT : ETAMINE tanguy.mulliez@etamine.coop | TITRE : PC40 SECURITE / CARNET PISCINE / REZ-DE-CHAUSSEE | | INDICE : 0 | |

SARL URBAN ACT
Architecture et écologie urbaine
Capital de 2500 euros
33 Rue de Montreuil
75011 Paris
Tél. : 01.44.93.20.99 Fax : 01.44.93.21.07
SIRET 527 789 392 00020 NAF 7111Z

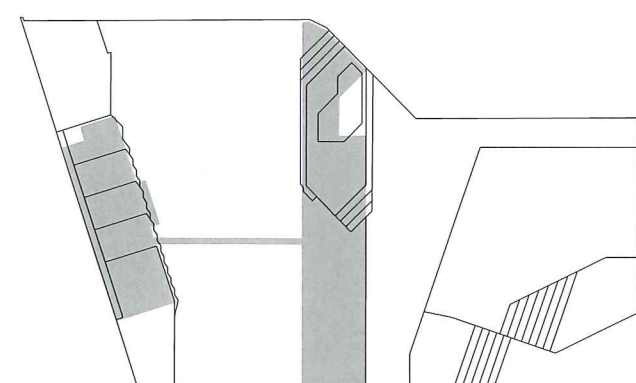
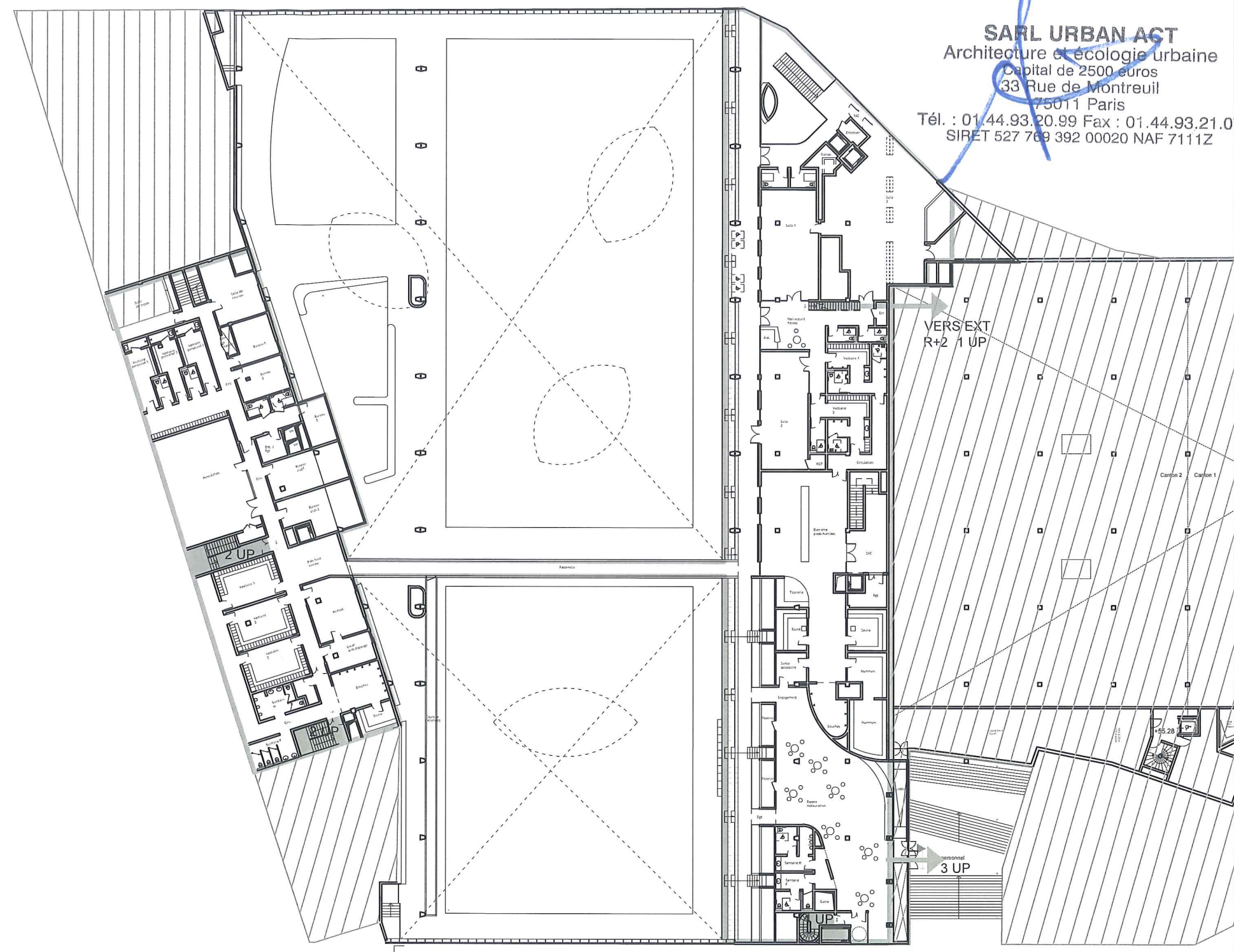

Bâtiment

Premier étage

Effectif : personnes Cumul : personnes

ERP

Type X 2e catégorie

| | | | | | | |
|---|--|--|---|---|----------------------|---------------------|
| MAITRISE D'OUVRAGE : SAS DE L'OURCQ mpicouret@nodi.fr | MAITRISE D'OEUVRE : URBAN ACT urbanact@alexandrebouton.com | BET : FLUIDE / STRUCTURE ECONOMISTE /SSI PROJEX o.vidal@projex.fr | BET VRD : EGIS laurent.mouret@egis.fr | PROJET : ZAC DU QUARTIER DURABLE DE LA PLAINE DE L'OURCQ ILOT PORT DE NOISY | PHASE : PC40-1.a | Avril 2019 |
| MAITRISE D'OUVRAGE AMENAGEMENT ZAC : SEQUANO f.bruyere@sequano.fr | ARCHITECTE PISCINE : BVL ARCHITECTURE bouet@bvlarchitecture.com | PREVENTIONNISTE : VULCANEO tel 06 27 83 16 02 | ESSP : SECURBA r.bernaud@securba.fr | | ECHELLE : 1 : 500 | PAGE : 02 |
| BUREAU DE CONTROLE : BTP CONSULTANT rony.chebib@btp-consultants.fr | ARCHITECTE BÂT LOGTS C : OAW oaw.architectes@gmail .com | BET ENVIRONNEMENT : ETAMINE tanguy.mulliez@etamine.coop | TITRE : PC40 SECURITE / CARNET PISCINE / PREMIER ETAGE | | INDICE : 0 | |

Xr f 18002-PB-PI-R+2.dwg

SARL URBAN ACT
Architecture et  cologie urbaine
Capital de 2500 euros
33 Rue de Montreuil
75011 Paris
T l. : 01.44.93.20.99 Fax : 01.44.93.21.07
SIRET 527 769 392 00020 NAF 7111Z

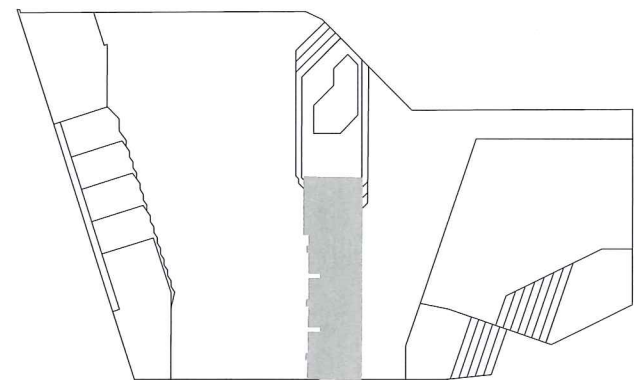

B timent

Deuxi me  tage

Effectif : personnes

Cumul : personnes

ERP

Type X 2e cat gorie

| | | | | | | |
|---|--|--|--|---|----------------------|---------------------|
| MAITRISE D'OUVRAGE : SAS DE L'OURCQ mpicouret@nodi.fr | MAITRISE D'OEUVRE : URBAN ACT urbanact@alexandrebouton.com | BET : FLUIDE / STRUCTURE ECONOMISTE /SSI PROJEX o.vidal@projex.fr | BET VRD : EGIS laurent.mouret@egis.fr | PROJET : ZAC DU QUARTIER DURABLE DE LA PLAINE DE L'OURCQ ILOT PORT DE NOISY | PHASE : PC40-1.a | Avril 2019 |
| MAITRISE D'OUVRAGE AMENAGEMENT ZAC : SEQUANO f.bruyere@sequano.fr | ARCHITECTE PISCINE : BVL ARCHITECTURE bouet@bvlarchitecture.com | PREVENTIONNISTE : VULCANE0 tel 06 27 83 16 02 | ESSP : SECURBA r.bernaud@securba.fr | | ECHELLE : 1 : 500 | PAGE : 03 |
| BUREAU DE CONTROLE : BTP CONSULTANT rony.chebib@btp-consultants.fr | ARCHITECTE B T LOGTS C : OAW oaw.architectes@gmail .com | BET ENVIRONNEMENT : ETAMINE tanguy.mulliez@etamine.coop | TITRE : PC40 SECURITE / CARNET PISCINE / DEUXIEME ETAGE | | INDICE : 0 | |