

PC39-1e PMR

LEGENDE

ESPACE DE MANOEUVRE

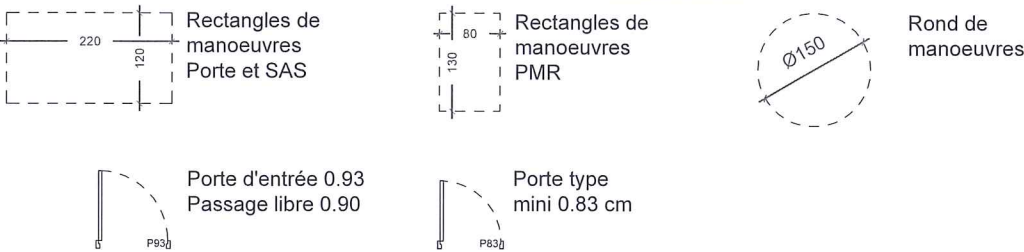

ESCALIER TYPE

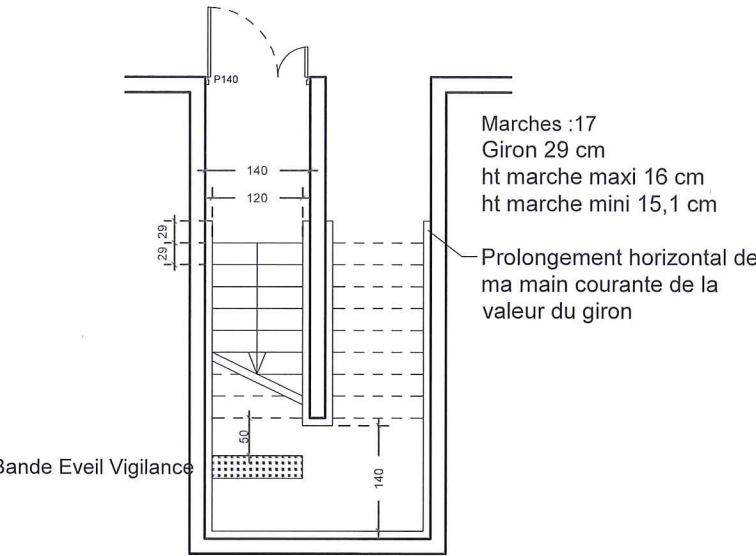

ASCENSEURS

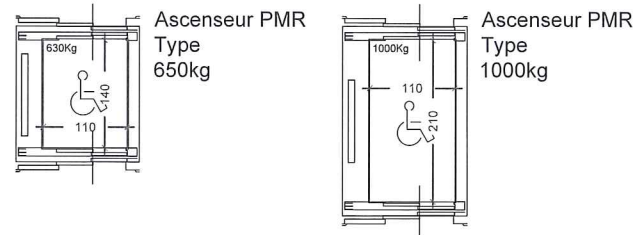

SANITAIRE TYPE

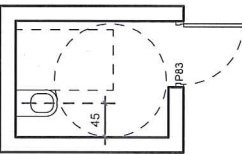

PC39-1e PMR

CARNET ERP (au-dessus du Décathlon)

- Plan R+2 ERP co-working / restaurant / espace escalade
- Plan R+3 ERP co-working

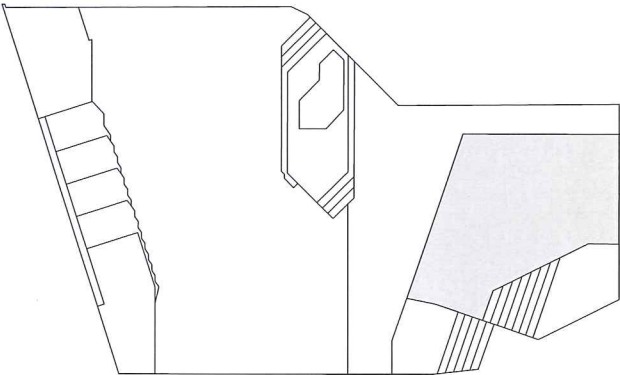

ZAC DU QUARTIER DURABLE DE LA PLAINE DE L'OURCQ ILOT PORT DE NOISY			
PC39-1e	<div><div>SARL URBAN ACT</div><div>Architecture et écologie urbaine</div><div>Capital de 2500 euros</div><div>33 Rue de Montreuil</div><div>75011 Paris</div><div>Tél. : 01.44.93.20.99 Fax : 01.44.93.21.07</div><div>SIRET 527 769 392 00020 NAF 7111Z</div></div> <div><div>CARNET SECURITE</div><div>ERP 3e catégorie</div><div>Restauration / Espace escalade</div></div> <div><div>SAS DE L'OURCQ</div><div>220 rue Jean Jaurès</div><div>59650 Villeneuve d'Ascq</div><div>SIRET 842 837 304 00018 - APE 4820B</div><div>N° TVA : FR 23842837304</div></div>		
ANNEXE			
INDICE			
Avril 2019			
Maitre d'ouvrage : SAS DE L'OURCQ 220, rue Jean Jaurès 59650 Villeneuve d'Ascq mpicouret@nodi.fr		Architecte : URBAN ACT 33, rue de Montreuil - 75011 PARIS urbanact@alexandrebouton.com	
Maitre d'ouvrage aménagement ZAC : SEQUANO 15-17 Promenade Jean Rostand 93022 Bobigny f.bruyere@sequano.fr		Architecte piscine : BVL ARCHITECTURE bouet@bvlarchitecture.com	
Bureau de contrôle : BTP CONSULTANT rony.chebib@btp-consultants.fr		Architecte bâtiment C Logement : OAW oaw.architectes@gmail .com	
Prévention Incendie : VULCANEO marc.mathe@vulcaneofr / 06 27 83 16 02		BET Fluides & structure / économiste : PROJEX o.vidal@projex.fr	
ESSP : SECURBA r.bernaud@securba.fr		BET Environnemental: ETAMINE tanguy.mulliez@etamine.coop	BET VRD: EGIS laurent.mouret@egis.fr

LEGENDE

- CHAMBRE PMR
- CIRCULATIONS INTERIEURES
- CIRCULATIONS VERTICALES PMR
- SANITAIRES PMR
- ZONE NON-ACCESSIBLE AU PUBLIC
- PERIMETRE ERP
- PERIMETRE ETABLISSEMENTS MITOYENS

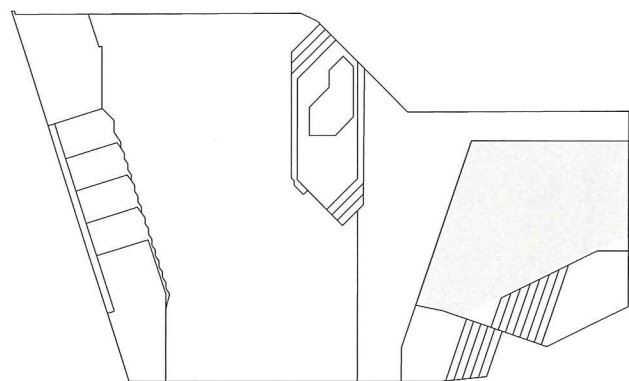

Bâtiment Decathlon

Deuxième étage

ERP

Type X ou N 2e catégorie

Accès RdC

PLAN R+2

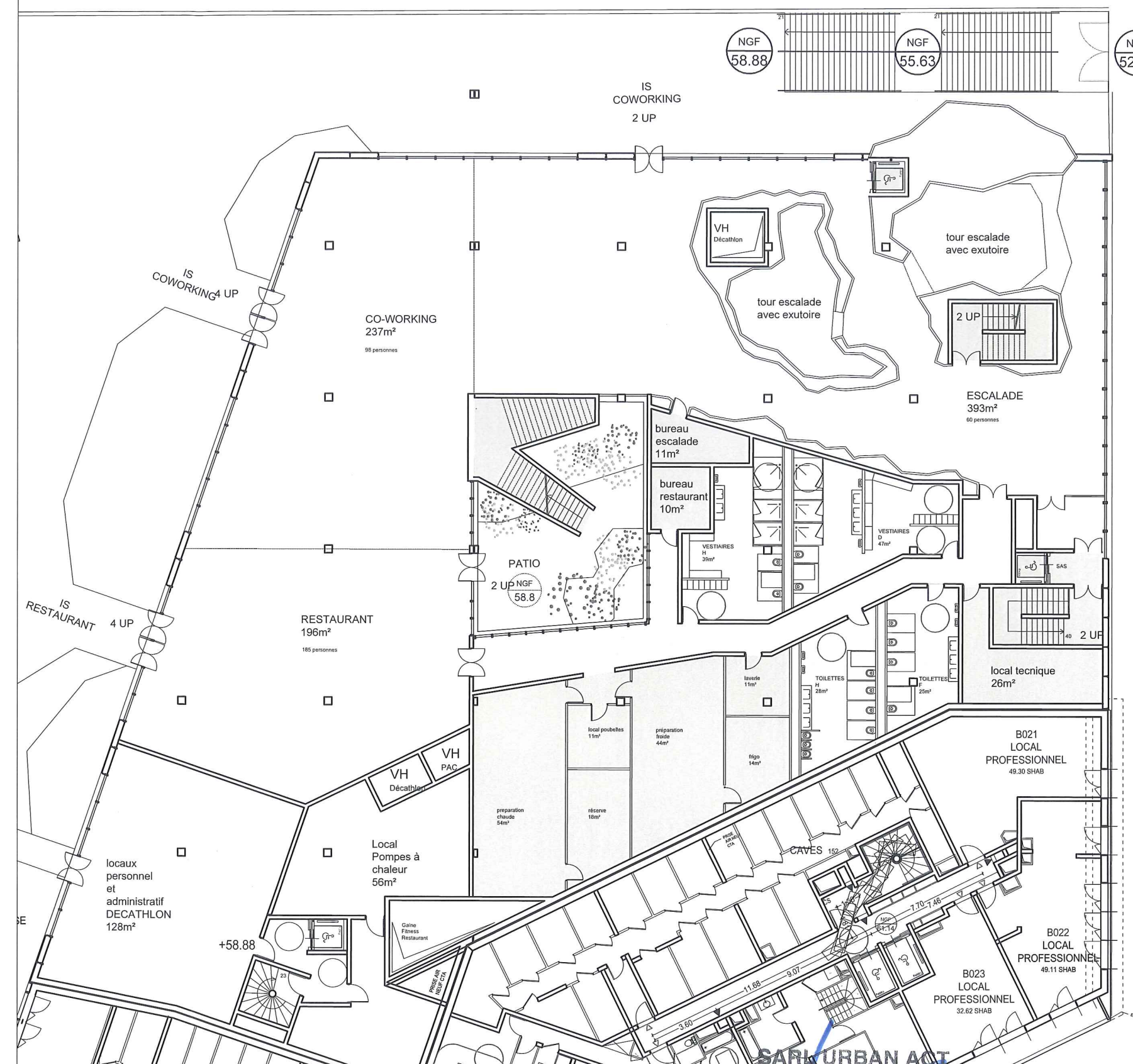
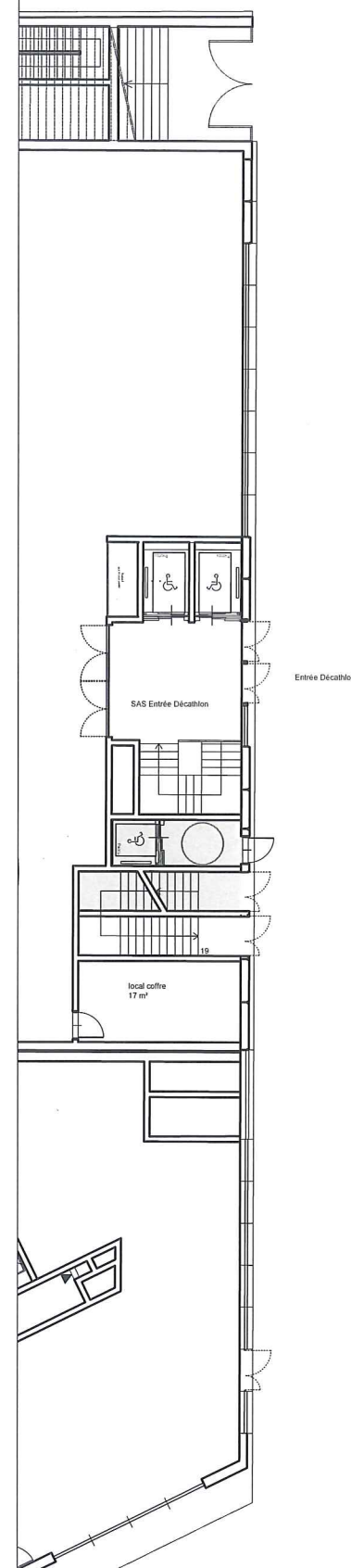

SARK URBAN ACT
 Architecture et écologie urbaine
 Capital de 2500 euros
 33 Rue de Montreuil
 75011 Paris
 Tél. : 01.44.93.20.99 Fax : 01.44.93.21.07
 SIRET 527 769 392 00020 NAF 7111Z

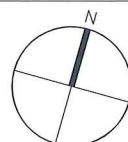

MAITRISE D'OUVRAGE : SAS DE L'OURCQ mpicouret@nodi.fr	MAITRISE D'OEUVRE : URBAN ACT urbanact@alexandrebouton.com	BET : FLUIDE / STRUCTURE ECONOMISTE /SSI	PROJEX o.vidal@projex.fr	BET VRD : EGIS laurent.mouret@egis.fr	PROJET : ZAC DU QUARTIER DURABLE DE LA PLAINE DE L'OURCQ ILOT PORT DE NOISY	PHASE : PC39	Avril 2019
MAITRISE D'OUVRAGE AMENAGEMENT ZAC : SEQUANO f.bruyere@sequano.fr	ARCHITECTE PISCINE : BVL ARCHITECTURE bouet@bvlarchitecture.com	PREVENTIONNISTE : VULCANEO tel 06 27 83 16 02	ESSP : SECURBA r.bernaud@securba.fr			ECHELLE : 1 : 250	PAGE : 01
BUREAU DE CONTROLE : BTP CONSULTANT rony.chebib@btp-consultants.fr	ARCHITECTE BÂT LOGTS C : OAW oaw.architectes@gmail .com	BET ENVIRONNEMENT : ETAMINE tanguy.mulliez@etamine.coop		TITRE : PC39 PMR / CARNET ERP / CO-WORKING ET ESCALADE (R+2)		INDICE : 0	

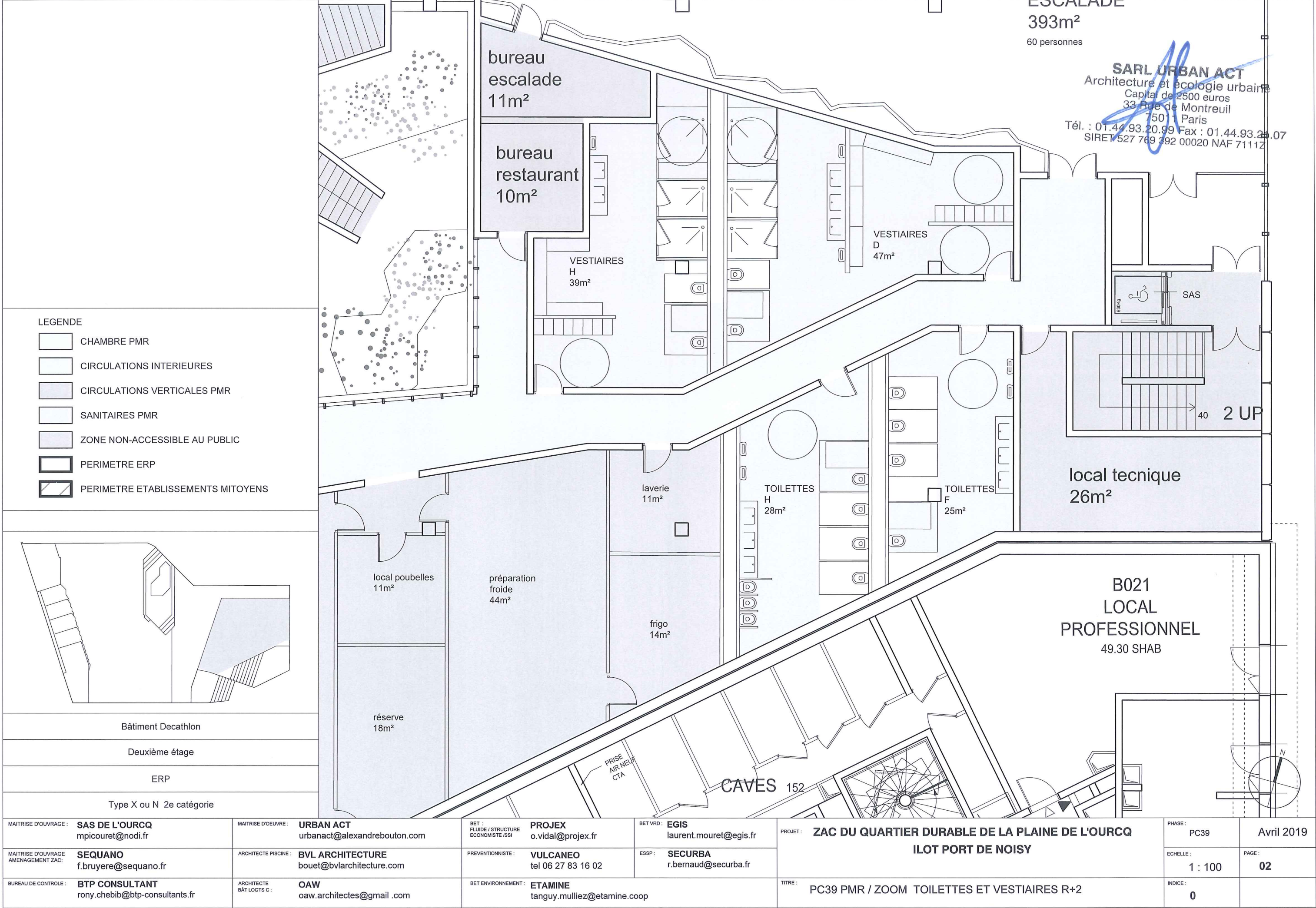



- LEGENDE
- CHAMBRE PMR
 - CIRCULATIONS INTERIEURES
 - CIRCULATIONS VERTICALES PMR
 - SANITAIRES PMR
 - ZONE NON-ACCESSIBLE AU PUBLIC
 - PERIMETRE ERP
 - PERIMETRE ETABLISSEMENTS MITOYENS

Bâtiment Co-working

Troisième étage

ERP

Type X ou N 2e catégorie

MAITRISE D'OUVRAGE : SAS DE L'OURCQ mpicouret@nodi.fr	MAITRISE D'OEUVRE : URBAN ACT urbanact@alexandrebouton.com	BET : FLUIDE / STRUCTURE ECONOMISTE /SSI PROJEX o.vidal@projex.fr	BET VRD : EGIS laurent.mouret@egis.fr	PROJET : ZAC DU QUARTIER DURABLE DE LA PLAINE DE L'OURCQ ILOT PORT DE NOISY	PHASE : PC39	Avril 2019
MAITRISE D'OUVRAGE AMENAGEMENT ZAC : SEQUANO f.bruyere@sequano.fr	ARCHITECTE PISCINE : BVL ARCHITECTURE bouet@bvlarchitecture.com	PREVENTIONNISTE : VULCANEO tel 06 27 83 16 02	ESSP : SECURBA r.bernaud@securba.fr		ECHELLE : 1 : 250	PAGE : 03
BUREAU DE CONTROLE : BTP CONSULTANT rony.chebib@btp-consultants.fr	ARCHITECTE BÂT LOGTS C : OAW oaw.architectes@gmail .com	BET ENVIRONNEMENT : ETAMINE tanguy.mulliez@etamine.coop		TITRE : PC39 PMR / CARNET ERP / CO-WORKING (R+3)	INDICE : 0	