

PC39-1b PMR

CARNET PISCINE

- Plan RDC
- Plan R+1
- Plan R+2

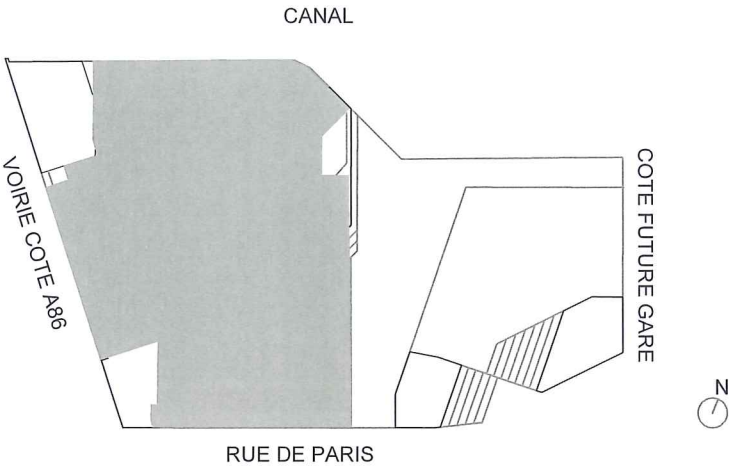

ZAC DU QUARTIER DURABLE DE LA PLAINE DE L'OURCQ ILOT PORT DE NOISY				
PC39-1b		CARNET PISCINE PMR	SARL URBAN ACT Architecture et écologie urbaine Capital de 2500 euros 33 Rue de Montreuil 75011 Paris Tél. : 01.44.93.20.99 Fax : 01.44.93.21.07 SIRET 527 769 392 00020 NAF 7111Z	
ANNEXE			SAS DE L'OURCQ 220 rue Jean Jaurès 59650 Villeneuve d'Ascq SIRET 842 837 304 00018 - APE 4820B N° TVA : FR 23842837304	
INDICE	-			
Avril 2019				
Maitre d'ouvrage : SAS DE L'OURCQ 220, rue Jean Jaures 59650 Villeneuve d'Ascq mpicouret@nodi.fr			Architecte : URBAN ACT 33, rue de Montreuil - 75011 PARIS urbanact@alexandrebuton.com	
Maitre d'ouvrage aménagement ZAC : SEQUANO 15-17 Promenade Jean Rostand 93022 Bobigny f.bruyere@sequano.fr			Architecte piscine : BVL ARCHITECTURE bouet@bvlarchitecture.com	
Bureau de contrôle : BTP CONSULTANT rony.chebib@btp-consultants.fr			Architecte bâtiment C Logement : OAW oaw.architectes@gmail .com	
Prévention Incendie : VULCANEO marc.mathe@vulcano.fr / 06 27 83 16 02			BET Fluides & structure / économiste : PROJEX o.vidal@projex.fr	
ESSP : SECURBA r.bernaud@securba.fr			BET Environnemental: ETAMINE tanguy.mulliez@etamine.coop	BET VRD: EGIS laurent.mouret@egis.fr



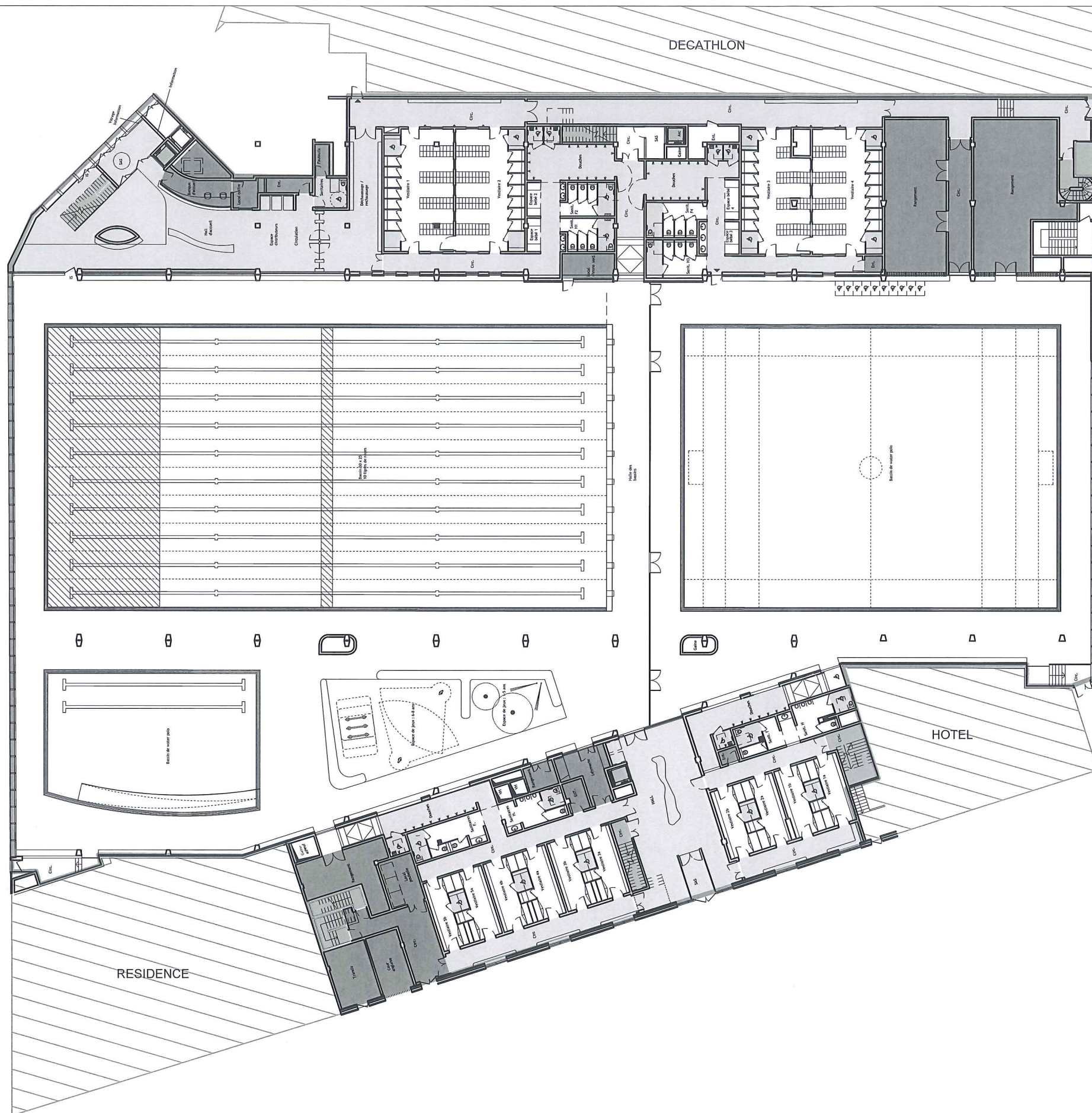

**SARL URBAN ACT**  
 Architecture et écologie urbaine  
 Capital de 2500 euros  
 35 Rue de Montreuil  
 75011 Paris  
 Tél. : 01.44.93.20.99 Fax : 01.44.93.21.07  
 SIRET 527 769 392 00020 NAF 7111Z

- LEGENDE**
- CIRCULATIONS INTERIEURES
  - CIRCULATIONS VERTICALES PMR
  - SANITAIRES PMR
  - ZONE NON-ACCESSIBLE AU PUBLIC
  - PERIMETRE ERP
  - PERIMETRE LOGEMENTS
  - PERIMETRE PARC DE STATIONNEMENTS

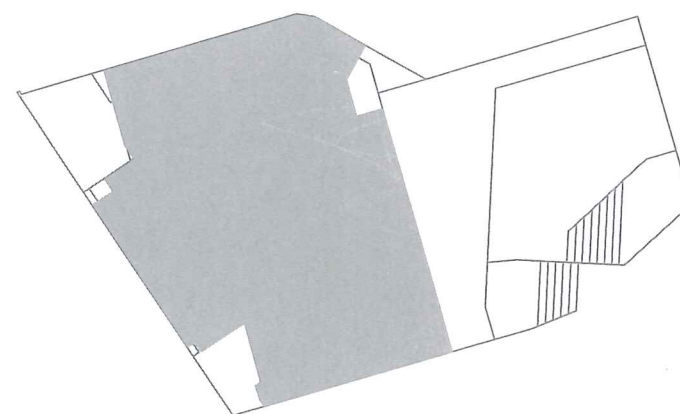

Bâtiment  
 Rez-de-chaussée  
 ERP  
 Type X 2e catégorie

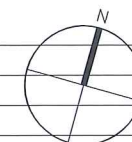

MAITRISE D'OUVRAGE : <b>SAS DE L'OURCQ</b> mpicouret@nodi.fr	MAITRISE D'OEUVRE : <b>URBAN ACT</b> urbanact@alexandrebouton.com	BET : FLUIDE / STRUCTURE ECONOMISTE /SSI	<b>PROJEX</b> o.vidal@projex.fr	BET VRD : <b>EGIS</b> laurent.mouret@egis.fr	PROJET : <b>ZAC DU QUARTIER DURABLE DE LA PLAINE DE L'OURCQ</b>	PHASE : <b>PC39-1b</b>	<b>Avril 2019</b>
MAITRISE D'OUVRAGE AMENAGEMENT ZAC : <b>SEQUANO</b> f.bruyere@sequano.fr	ARCHITECTE PISCINE : <b>BVL ARCHITECTURE</b> bouet@bvlarchitecture.com	PREVENTIONNISTE : <b>VULCANEO</b> tel 06 27 83 16 02		ESSP : <b>SECURBA</b> r.bernaud@securba.fr	<b>ILOT PORT DE NOISY</b>	ECHELLE : <b>1 : 400</b>	PAGE : <b>01</b>
BUREAU DE CONTROLE : <b>BTP CONSULTANT</b> rony.chebib@btp-consultants.fr	ARCHITECTE BÂT LOGTS C : <b>OAW</b> oaw.architectes@gmail .com	BET ENVIRONNEMENT : <b>ETAMINE</b> tanguy.mulliez@etamine.coop			TITRE : <b>PC39 PMR / CARNET PISCINE / REZ-DE-CHAUSSEE</b>	INDICE : <b>0</b>	



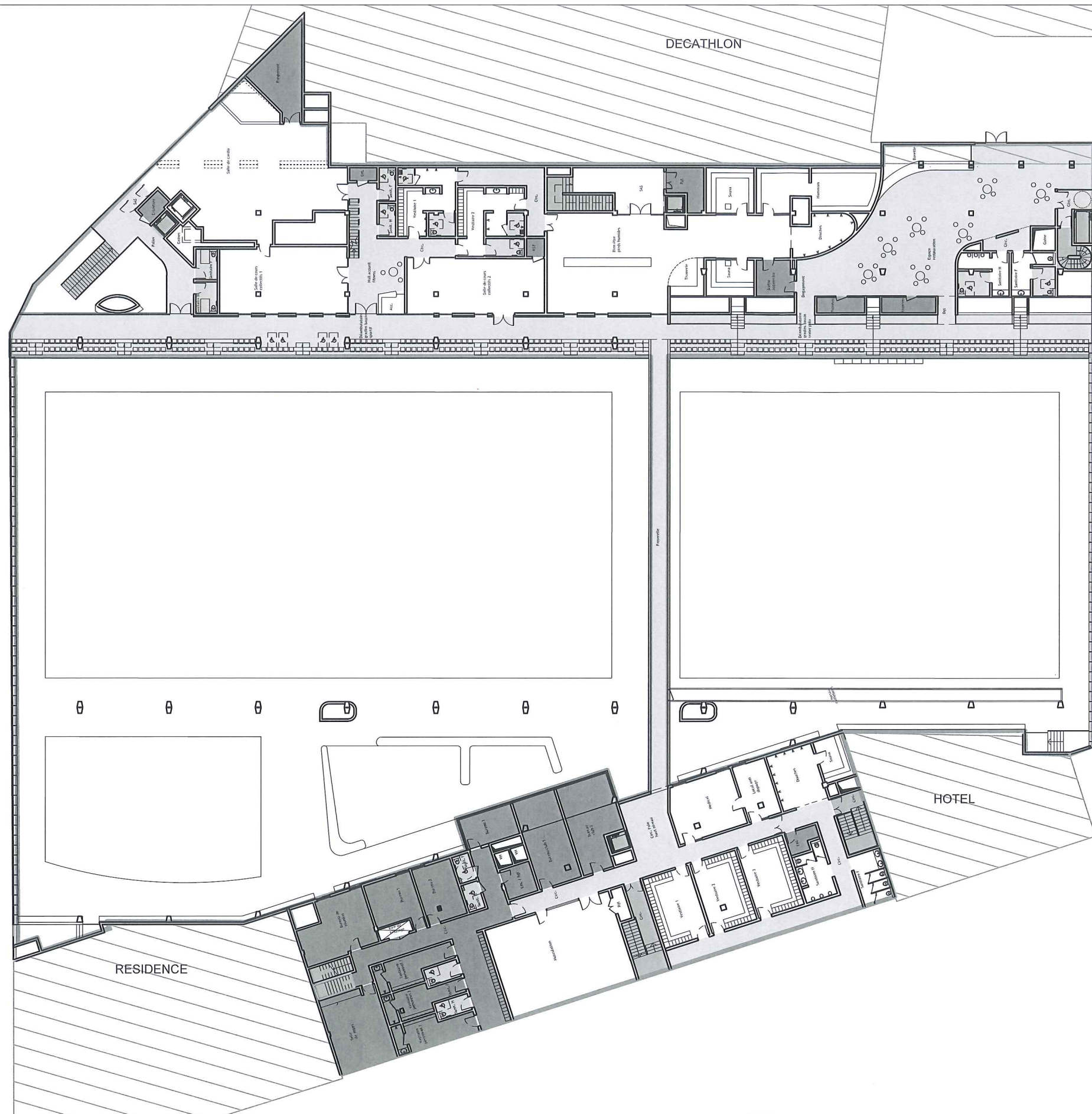

**SARL URBAN ACT**  
Architecture et écologie urbaine  
Capital de 2500 euros  
83 Rue de Montreuil  
75011 Paris  
Tél. : 01.44.93.20.99 Fax : 01.44.93.21.07  
SIRET 527 769 392 00020 NAF 7111Z

- LEGENDE
- CIRCULATIONS INTERIEURES
  - CIRCULATIONS VERTICALES PMR
  - SANITAIRES PMR
  - ZONE NON-ACCESSIBLE AU PUBLIC
  - PERIMETRE ERP
  - PERIMETRE LOGEMENTS
  - PERIMETRE PARC DE STATIONNEMENTS

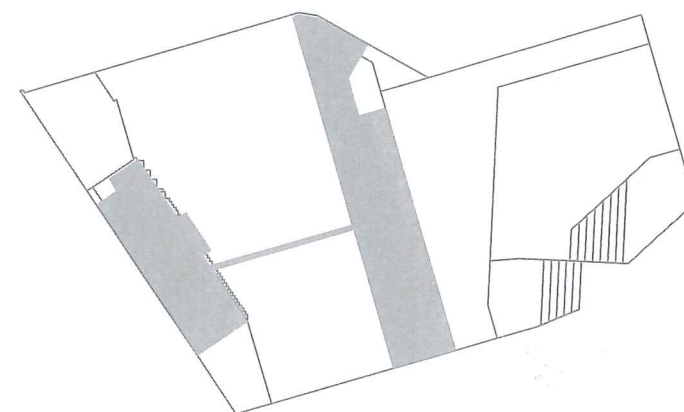

Bâtiment Piscine  
Premier étage  
ERP  
Type X 2e catégorie

MAITRISE D'OUVRAGE : <b>SAS DE L'OURCQ</b> mpicouret@nodi.fr	MAITRISE D'OEUVRE : <b>URBAN ACT</b> urbanact@alexandrebuton.com	BET : FLUIDE / STRUCTURE ECONOMISTE /SSI	<b>PROJEX</b> o.vidal@projex.fr	BET VRD : <b>EGIS</b> laurent.mouret@egis.fr	PROJET : <b>ZAC DU QUARTIER DURABLE DE LA PLAINE DE L'OURCQ</b> <b>ILOT PORT DE NOISY</b>	PHASE : PC39-1b	Avril 2019
MAITRISE D'OUVRAGE AMENAGEMENT ZAC: <b>SEQUANO</b> f.bruyere@sequano.fr	ARCHITECTE PISCINE : <b>BVL ARCHITECTURE</b> bouet@bvlarchitecture.com	PREVENTIONNISTE : <b>VULCANEO</b> tel 06 27 83 16 02	ESSP : <b>SECURBA</b> r.bernaud@securba.fr			ECHELLE : 1 : 400	PAGE : <b>02</b>
BUREAU DE CONTROLE : <b>BTP CONSULTANT</b> rony.chebib@btp-consultants.fr	ARCHITECTE BÂT LOGTS C : <b>OAW</b> oaw.architectes@gmail .com	BET ENVIRONNEMENT : <b>ETAMINE</b> tanguy.mulliez@etamine.coop		TITRE : PC39 PMR / CARNET PISCINE / PREMIER ETAGE		INDICE : <b>0</b>	



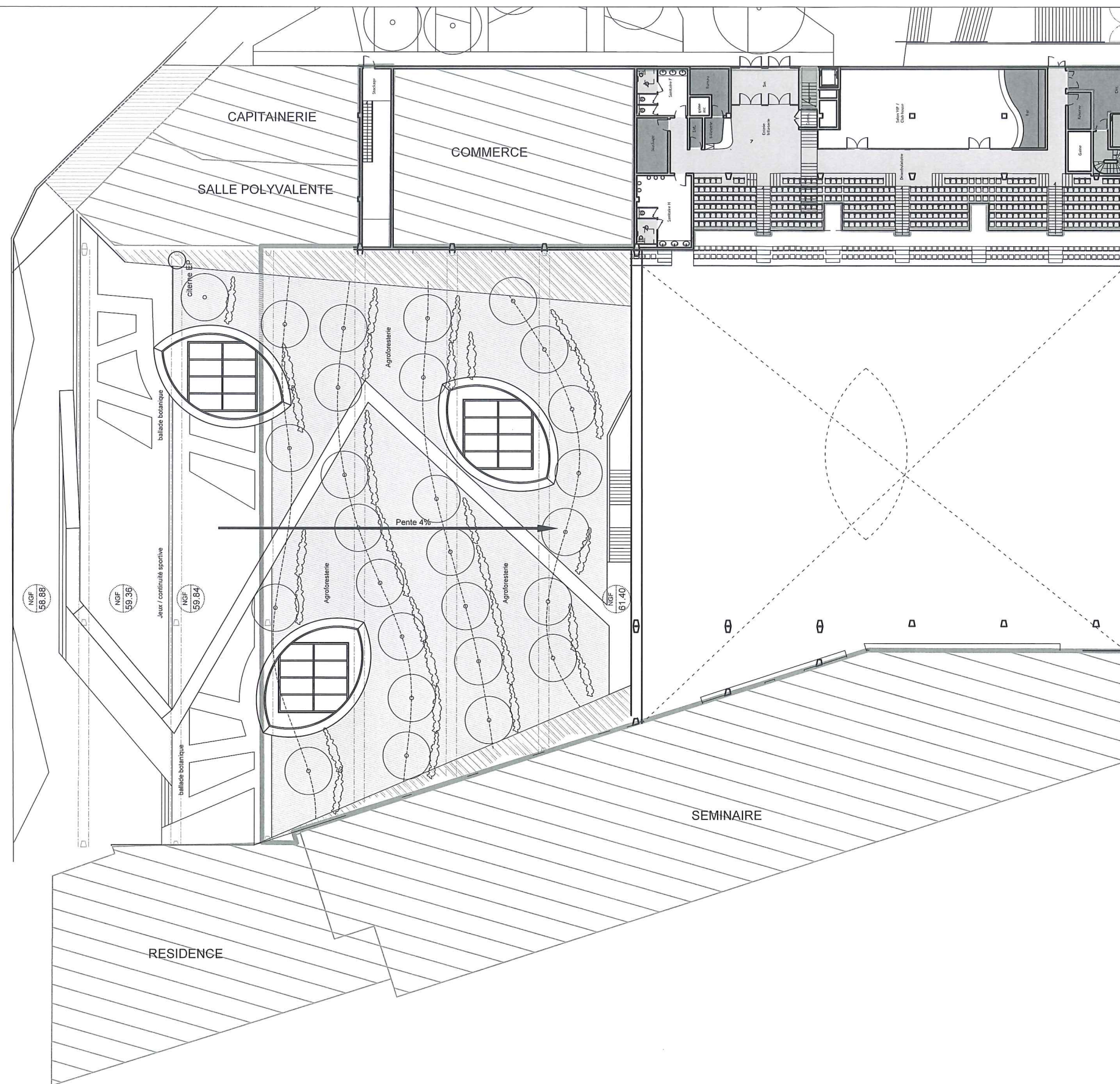

**SARL URBAN ACT**  
Architecture et écologie urbaine  
Capital de 2500 euros  
33 Rue de Montreuil  
75011 Paris  
Tél. : 01.44.93.20.99 Fax : 01.44.93.21.07  
SIRET 527 769 392 00020 NAF 7111Z

- LEGENDE
- CIRCULATIONS INTERIEURES
  - CIRCULATIONS VERTICALES PMR
  - SANITAIRES PMR
  - ZONE NON-ACCESSIBLE AU PUBLIC
  - PERIMETRE ERP
  - PERIMETRE LOGEMENTS
  - PERIMETRE PARC DE STATIONNEMENTS

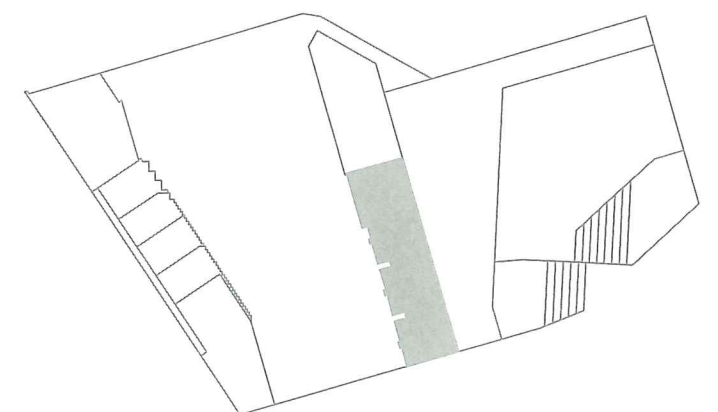

Bâtiment piscine  
Deuxième étage  
ERP  
Type X 2e catégorie

MAITRISE D'OUVRAGE : <b>SAS DE L'OURCQ</b> mpicouret@nodi.fr	MAITRISE D'OEUVRE : <b>URBAN ACT</b> urbanact@alexandrebouton.com	BET : FLUIDE / STRUCTURE ECONOMISTE /SSI	<b>PROJEX</b> o.vidal@projex.fr	BET VRD : <b>EGIS</b> laurent.mouret@egis.fr	PROJET : <b>ZAC DU QUARTIER DURABLE DE LA PLAINE DE L'OURCQ</b> <b>ILOT PORT DE NOISY</b>	PHASE : PC39-1b	Avril 2019
MAITRISE D'OUVRAGE AMENAGEMENT ZAC: <b>SEQUANO</b> f.bruyere@sequano.fr	ARCHITECTE PISCINE : <b>BVL ARCHITECTURE</b> bouet@bvlarchitecture.com	PREVENTIONNISTE : <b>VULCANEO</b> tel 06 27 83 16 02	ESSP : <b>SECURBA</b> r.bernard@securba.fr			ECHELLE : 1 : 400	PAGE : <b>03</b>
BUREAU DE CONTROLE : <b>BTP CONSULTANT</b> rony.chebib@btp-consultants.fr	ARCHITECTE BAT LOGTS C : <b>OAW</b> oaw.architectes@gmail .com	BET ENVIRONNEMENT : <b>ETAMINE</b> tanguy.mulliez@etamine.coop		TITRE : PC39 PMR / CARNET PISCINE / DEUXIEME ETAGE		INDICE : <b>0</b>	



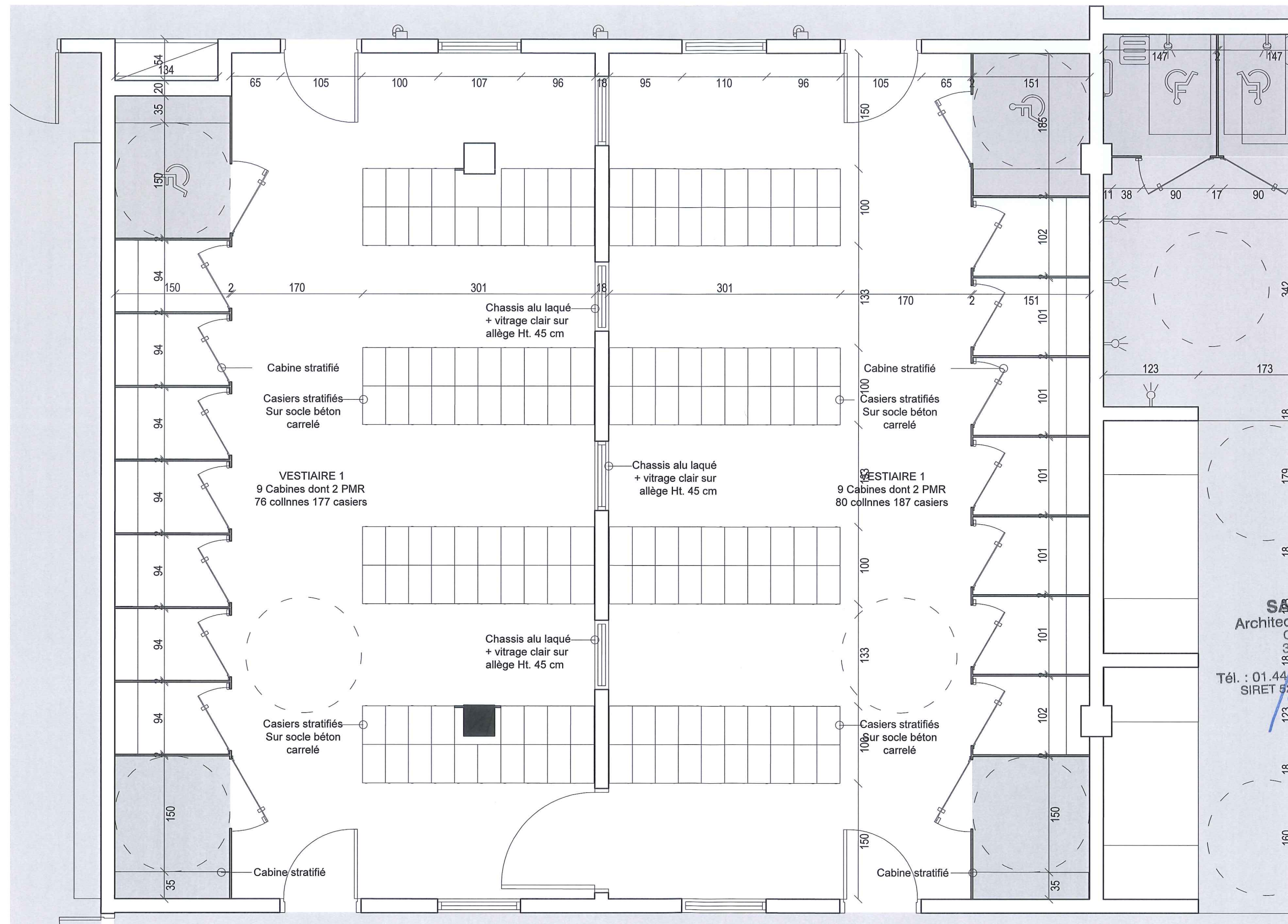

**SARL URBAN ACT**  
 Architecture et écologie urbaine  
 Capital de 2500 euros  
 33 Rue de Montreuil  
 75011 Paris  
 Tél. : 01.44.93.20.99 Fax : 01.44.93.21.07  
 SIRET 527 769 392 00020 NAF 7111Z

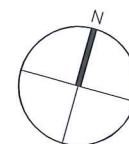

MAITRISE D'OUVRAGE : <b>SAS DE L'OURCQ</b> mpicouret@nodi.fr	MAITRISE D'OEUVRE : <b>URBAN ACT</b> urbanact@alexandrebouton.com	BET : FLUIDE / STRUCTURE ECONOMISTE / SSI	<b>PROJEX</b> o.vidal@projex.fr	BET VRD : <b>EGIS</b> laurent.mouret@egis.fr	PROJET : <b>ZAC DU QUARTIER DURABLE DE LA PLAINE DE L'OURCQ</b> <b>ILOT PORT DE NOISY</b>	PHASE : <b>PC39-1b</b>	<b>Avril 2019</b>
MAITRISE D'OUVRAGE AMENAGEMENT ZAC : <b>SEQUANO</b> f.bruyere@sequano.fr	ARCHITECTE PISCINE : <b>BVL ARCHITECTURE</b> bouet@bvlarchitecture.com	PREVENTIONNISTE : <b>VULCANEO</b> tel 06 27 83 16 02	ESSP : <b>SECURBA</b> r.bernaud@securba.fr			ECHELLE : <b>1 : 50</b>	PAGE : <b>04</b>
BUREAU DE CONTROLE : <b>BTP CONSULTANT</b> rony.chebib@btp-consultants.fr	ARCHITECTE BAT LOGTS C : <b>OAW</b> oaw.architectes@gmail .com	BET ENVIRONNEMENT : <b>ETAMINE</b> tanguy.mulliez@etamine.coop		TITRE : <b>PC39 PMR / CARNET PISCINE / DETAILS / RDC / ANNEXE GRAND PUBLIC</b>	INDICE : <b>0</b>		



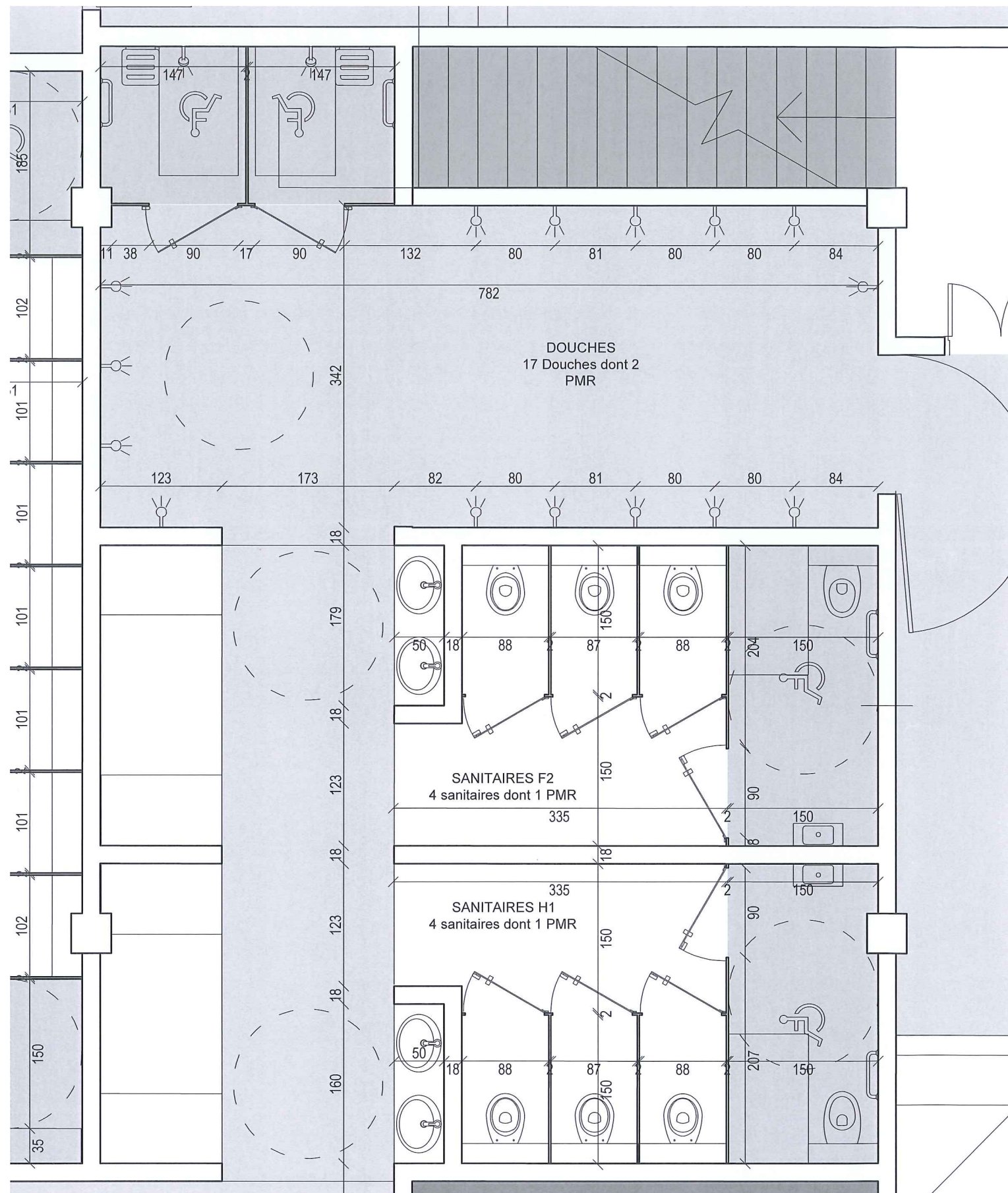

**SARL URBAN ACT**  
 Architecture et écologie urbaine  
 Capital de 2500 euros  
 33 Rue de Montreuil  
 75011 Paris  
 Tél. : 01.44.93.20.99 Fax : 01.44.93.21.07  
 SIRET 527 769 392 00020 NAF 7111Z

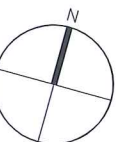

MAITRISE D'OUVRAGE : <b>SAS DE L'OURCQ</b> mpicouret@nodi.fr	MAITRISE D'OEUVRE : <b>URBAN ACT</b> urbanact@alexandrebouton.com	BET : FLUIDE / STRUCTURE ECONOMISTE /SSI	<b>PROJEX</b> o.vidal@projex.fr	BET VRD : <b>EGIS</b> laurent.mouret@egis.fr	PROJET : <b>ZAC DU QUARTIER DURABLE DE LA PLAINE DE L'OURCQ</b> <b>ILOT PORT DE NOISY</b>	PHASE : PC39-1b	Avril 2019
MAITRISE D'OUVRAGE AMENAGEMENT ZAC: <b>SEQUANO</b> f.bruyere@sequano.fr	ARCHITECTE PISCINE : <b>BVL ARCHITECTURE</b> bouet@bvlarchitecture.com	PREVENTIONNISTE : <b>VULCANEO</b> tel 06 27 83 16 02	ESSP : <b>SECURBA</b> r.bernaud@securba.fr			ECHELLE : 1 : 50	PAGE : <b>05</b>
BUREAU DE CONTROLE : <b>BTP CONSULTANT</b> rony.chebib@btp-consultants.fr	ARCHITECTE BÂT LOGTS C : <b>OAW</b> oaw.architectes@gmail .com	BET ENVIRONNEMENT : <b>ETAMINE</b> tanguy.mulliez@etamine.coop	TITRE : <b>PC39 PMR / CARNET PISCINE / DETAILS / RDC / ANNEXE GRAND PUBLIC</b> <b>SANITAIRES / DOUCHES</b>		INDICE : <b>0</b>		



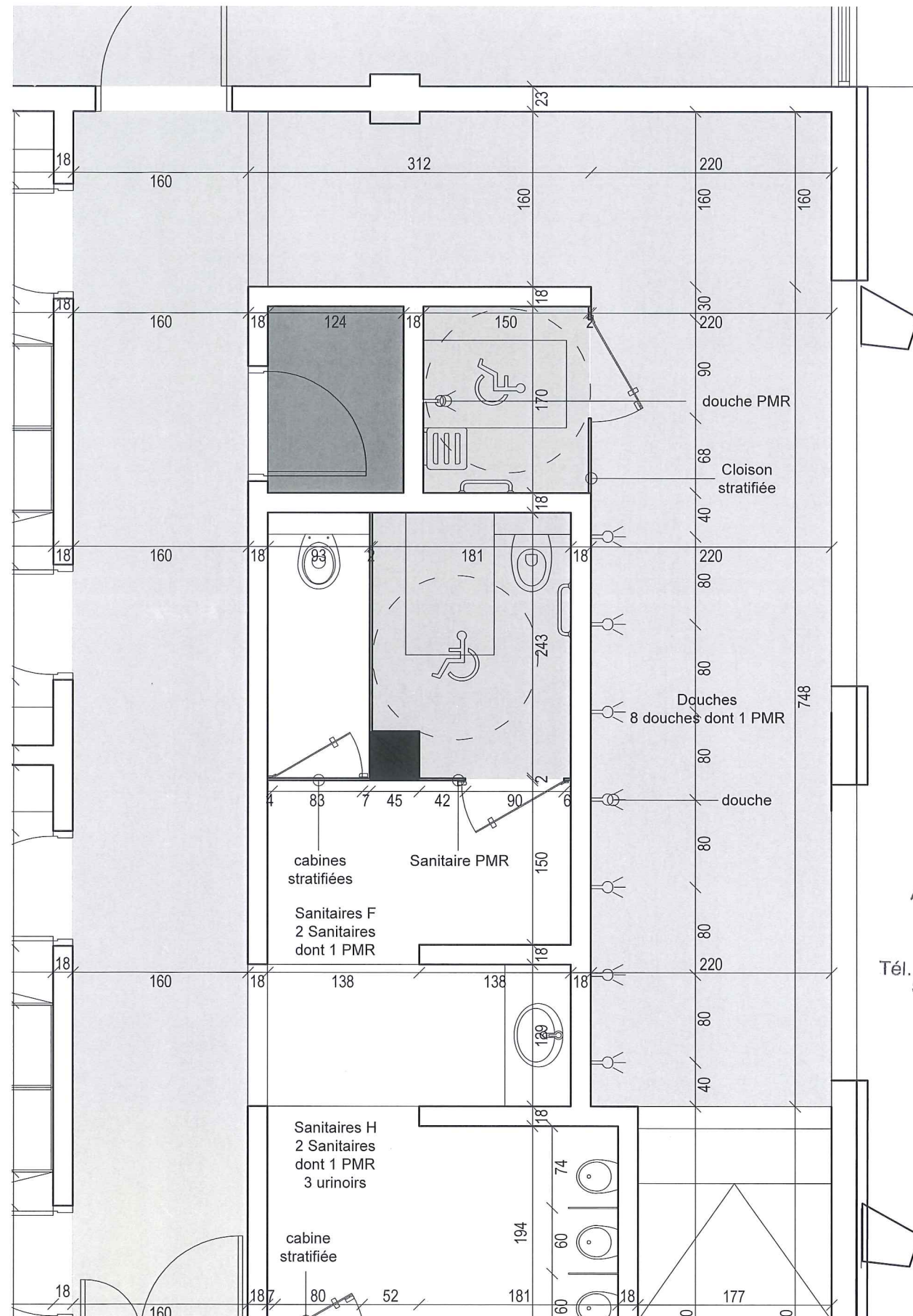

MAITRISE D'OUVRAGE :	SAS DE L'OURCQ mpicouret@nodi.fr	MAITRISE D'OEUVRE :	URBAN ACT urbanact@alexandrebouton.com	BET : FLUIDE / STRUCTURE ECONOMISTE /SSI	PROJEX o.vidal@projex.fr	BET VRD :	EGIS laurent.mouret@egis.fr	PROJET : <b>ZAC DU QUARTIER DURABLE DE LA PLAINE DE L'OURCQ ILOT PORT DE NOISY</b>	PHASE :	PC39-1b	Avril 2019	
MAITRISE D'OUVRAGE AMENAGEMENT ZAC :	SEQUANO f.bruyere@sequano.fr	ARCHITECTE PISCINE :	BVL ARCHITECTURE bouet@bvlarchitecture.com	PREVENTIONNISTE :	VULCANEO tel 06 27 83 16 02	ESSP :	SECURBA r.bernard@securba.fr		ECHELLE :	1 : 50	PAGE :	06
BUREAU DE CONTROLE :	BTP CONSULTANT rony.chebib@btp-consultants.fr	ARCHITECTE BAT LOGTS C :	OAW oaw.architectes@gmail .com	BET ENVIRONNEMENT :	ETAMINE tanguy.mulliez@etamine.coop	TITRE :	PC39 PMR / CARNET PISCINE / DETAILS / RDC / ANNEXE GROUPE VESTIAIRES COLLECTIFS / DOUCHES		INDICE :	0		



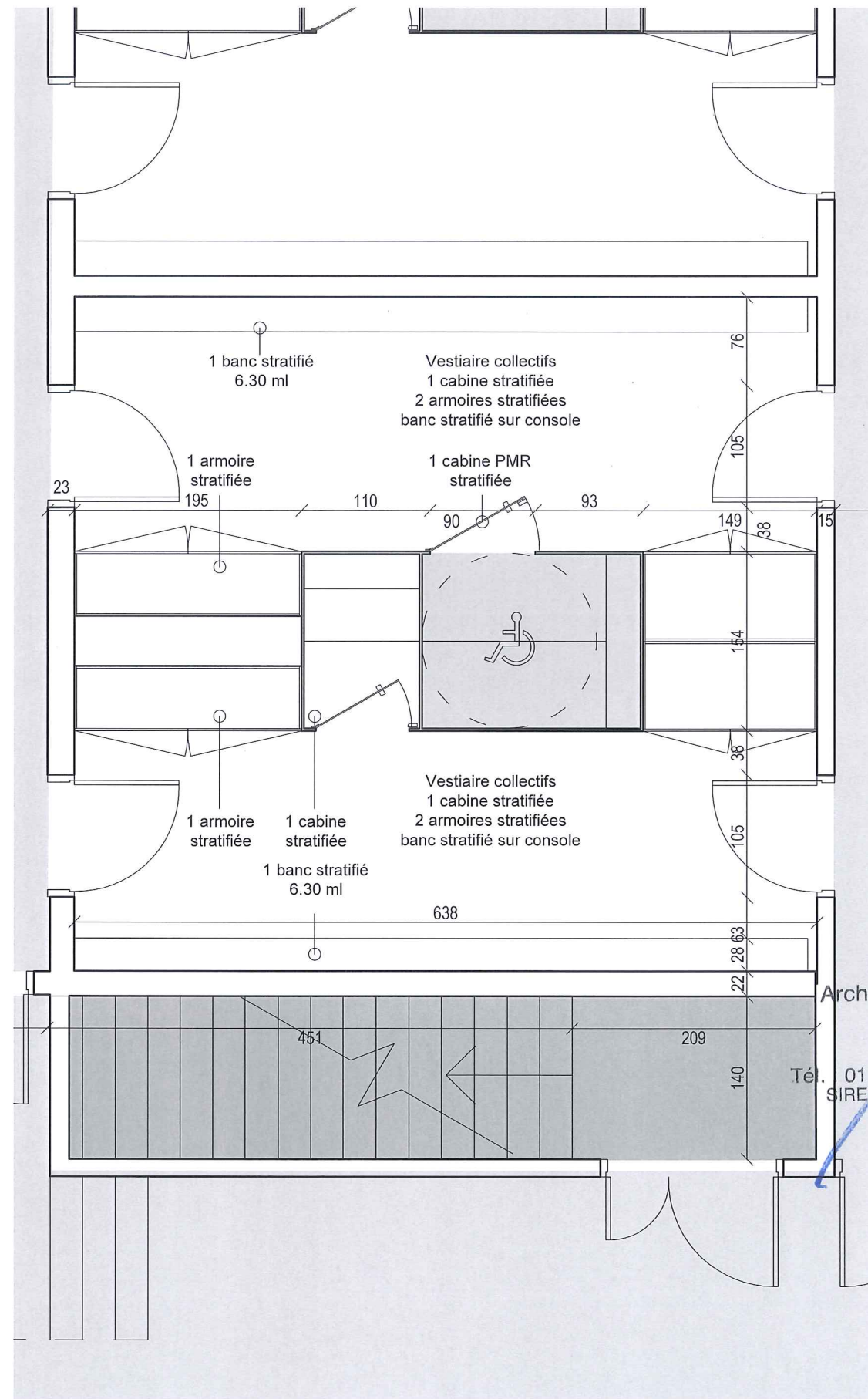
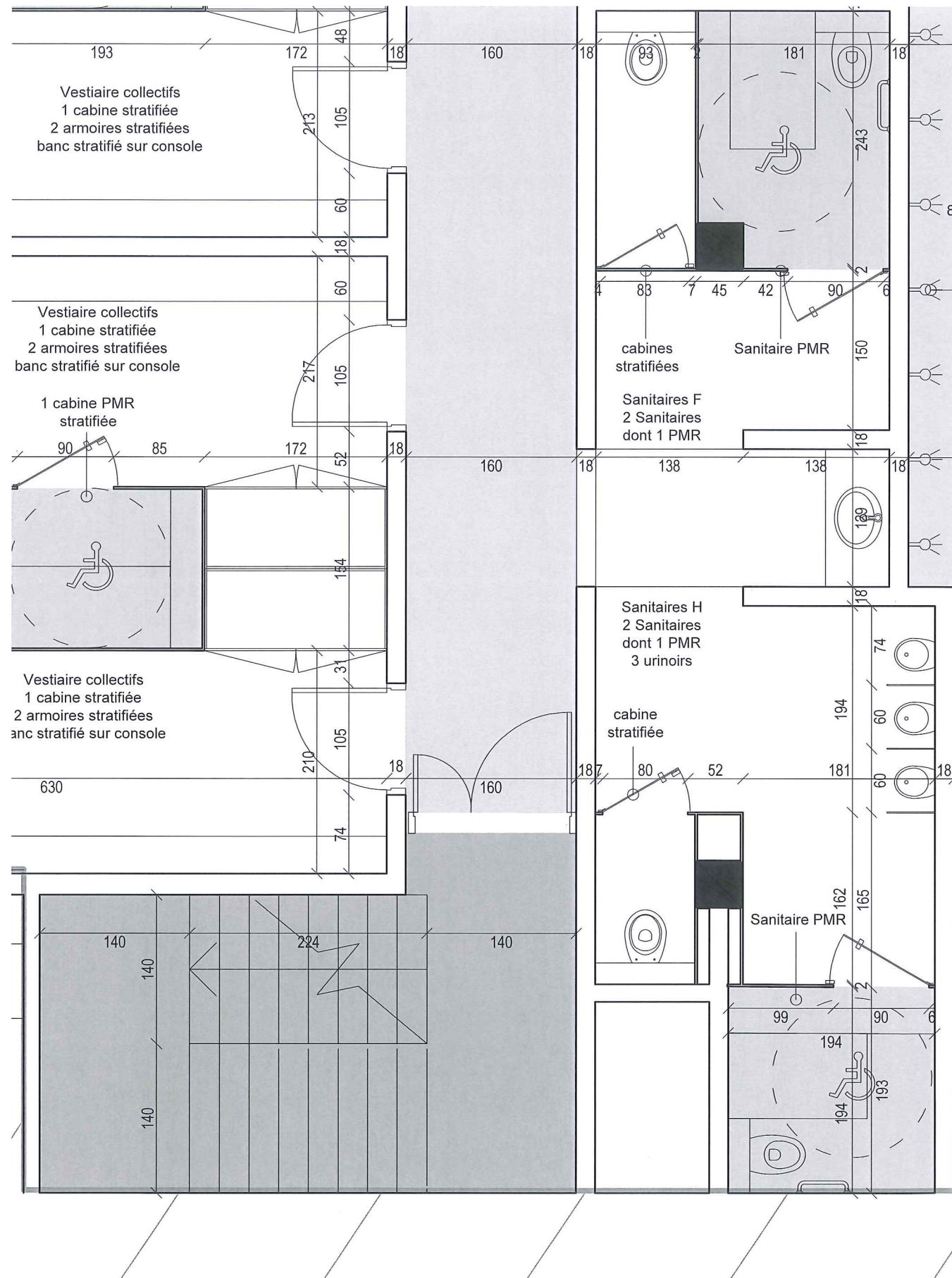

**SARL URBAN ACT**  
Architecture et écologie urbaine  
Capital de 2500 euros  
33 Rue de Montreuil  
75011 Paris  
Tél. : 01.44.93.20.99 Fax : 01.44.93.21.07  
SIRET 527 769 392 00020 NAF 7111Z

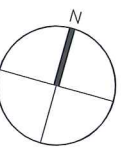

MAITRISE D'OUVRAGE : <b>SAS DE L'OURCQ</b> mpicouret@nodi.fr	MAITRISE D'OEUVRE : <b>URBAN ACT</b> urbanact@alexandrebuton.com	BET : FLUIDE / STRUCTURE ECONOMISTE /SSI	<b>PROJEX</b> o.vidal@projex.fr	BET VRD : <b>EGIS</b> laurent.mouret@egis.fr	PROJET : <b>ZAC DU QUARTIER DURABLE DE LA PLAINE DE L'OURCQ</b> <b>ILOT PORT DE NOISY</b>	PHASE : PC39-1b	Avril 2019
MAITRISE D'OUVRAGE AMENAGEMENT ZAC : <b>SEQUANO</b> f.bruyere@sequano.fr	ARCHITECTE PISCINE : <b>BVL ARCHITECTURE</b> bouet@bvlarchitecture.com	PREVENTIONNISTE : <b>VULCANEO</b> tel 06 27 83 16 02	ESSP : <b>SECURBA</b> r.bernard@securba.fr			ECHELLE : 1 : 50	PAGE : <b>07</b>
BUREAU DE CONTROLE : <b>BTP CONSULTANT</b> rony.chebib@btp-consultants.fr	ARCHITECTE BÂT LOGTS C : <b>OAW</b> oaw.architectes@gmail .com	BET ENVIRONNEMENT : <b>ETAMINE</b> tanguy.mulliez@etamine.coop				INDICE : <b>0</b>	

TITRE : **PC39 PMR / CARNET PISCINE / DETAILS / RDC / ANNEXE GROUPES  
SANITAIRES / ACCES R+1**



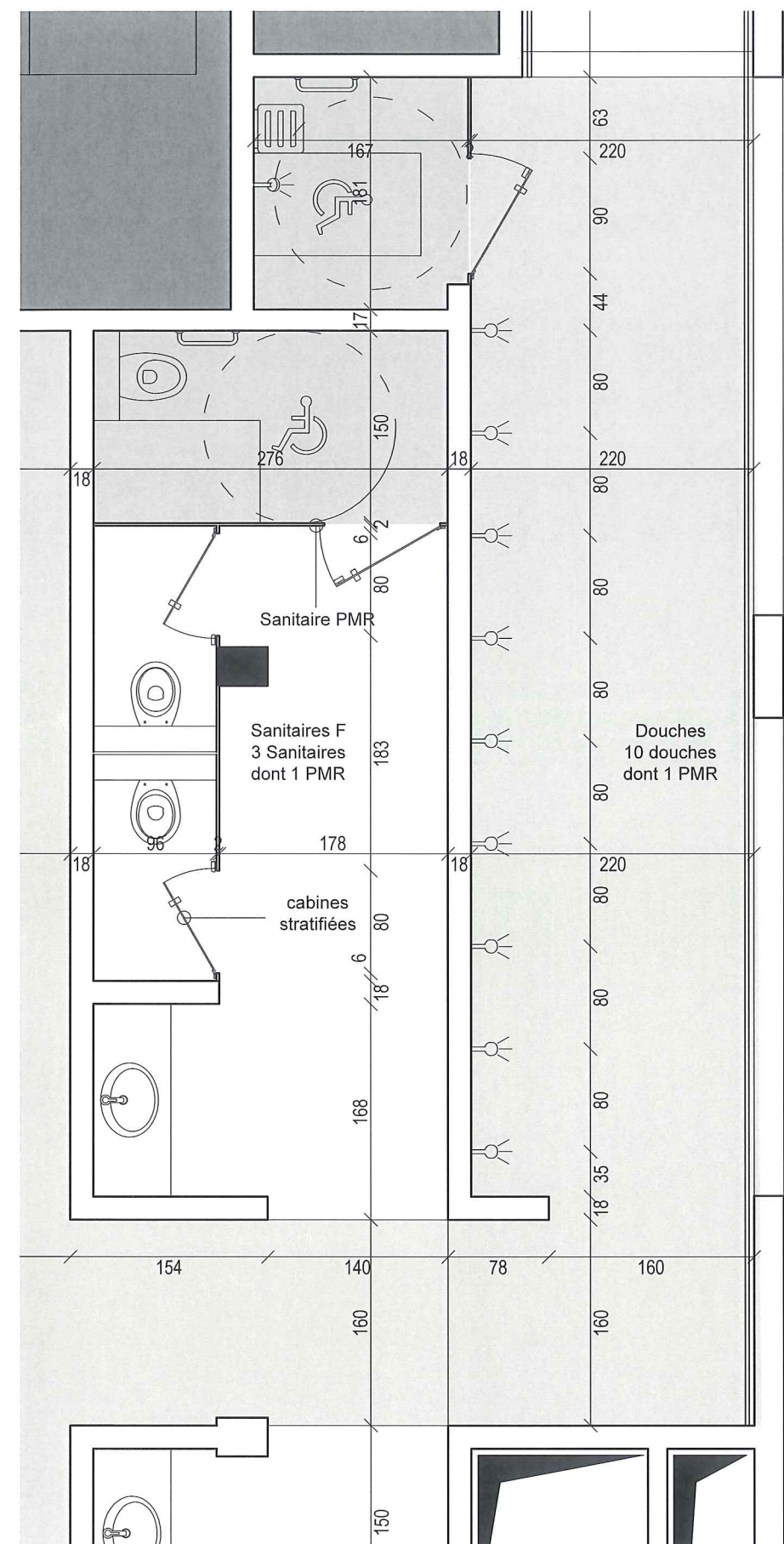
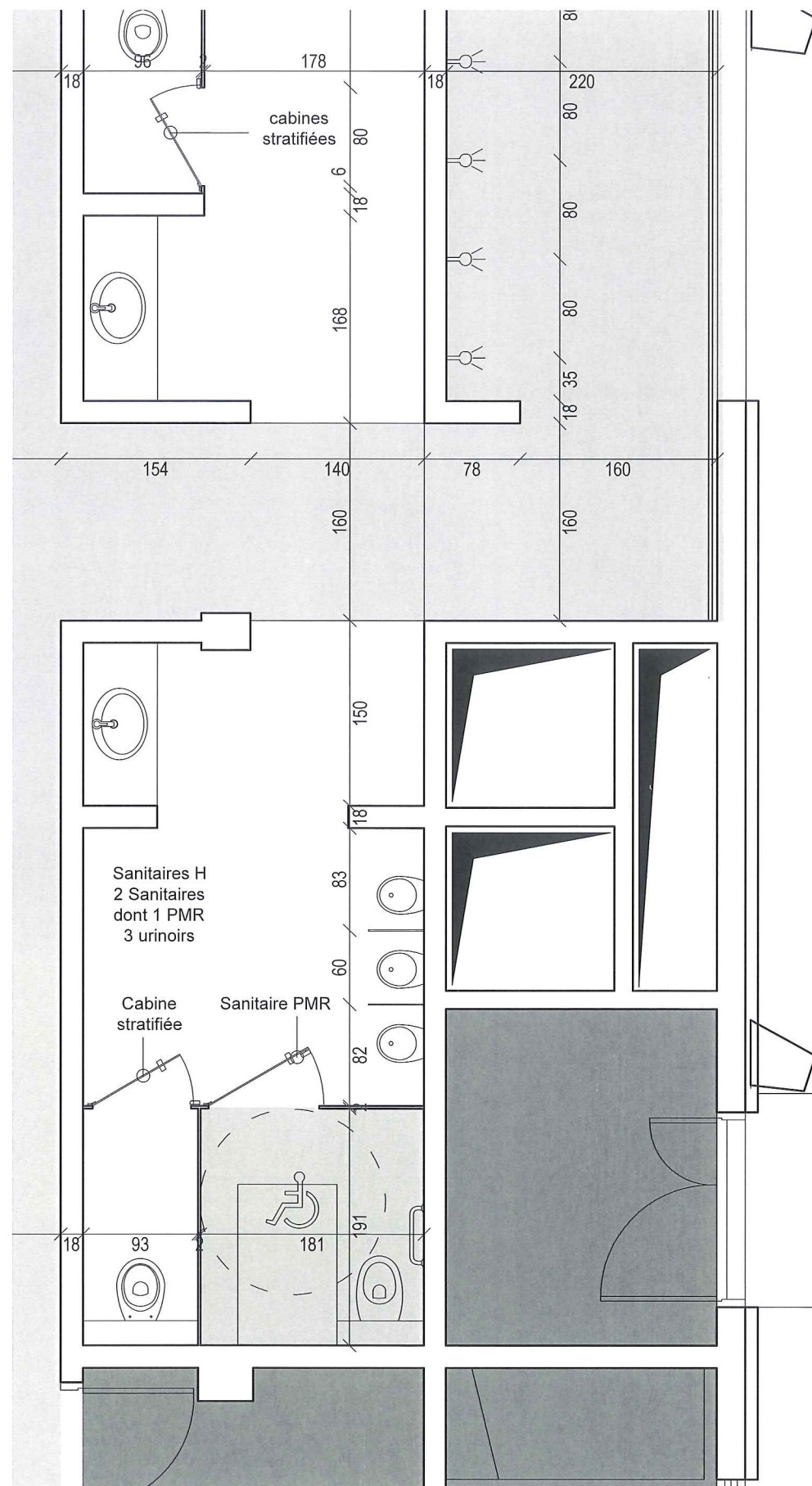

**SARL URBAN ACT**  
 Architecture et écologie urbaine  
 Capital de 2500 euros  
 83 Rue de Montreuil  
 75011 Paris  
 Tél. : 01.44.93.20.99 Fax : 01.44.93.21.07  
 SIRET 527 769 392 00020 NAF 7111Z

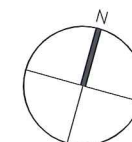

MAITRISE D'OUVRAGE : <b>SAS DE L'OURCQ</b> mpicouret@nodi.fr	MAITRISE D'OEUVRE : <b>URBAN ACT</b> urbanact@alexandrebouton.com	BET : FLUIDE / STRUCTURE ECONOMISTE /SSI	<b>PROJEX</b> o.vidal@projex.fr	BET VRD : <b>EGIS</b> laurent.mouret@egis.fr	PROJET : <b>ZAC DU QUARTIER DURABLE DE LA PLAINE DE L'OURCQ</b> <b>ILOT PORT DE NOISY</b>	PHASE : PC39-1b	Avril 2019
MAITRISE D'OUVRAGE AMENAGEMENT ZAC : <b>SEQUANO</b> f.bruyere@sequano.fr	ARCHITECTE PISCINE : <b>BVL ARCHITECTURE</b> bouet@bvlarchitecture.com	PREVENTIONNISTE : <b>VULCANEO</b> tel 06 27 83 16 02	ESSP : <b>SECURBA</b> r.bernaud@securba.fr			ECHELLE : 1 : 50	PAGE : <b>08</b>
BUREAU DE CONTROLE : <b>BTP CONSULTANT</b> rony.chebib@btp-consultants.fr	ARCHITECTE BÂT LOGTS C : <b>OAW</b> oaw.architectes@gmail .com	BET ENVIRONNEMENT : <b>ETAMINE</b> tanguy.mulliez@etamine.coop			TITRE : PC39 PMR / CARNET PISCINE / DETAILS / RDC / ANNEXE GROUPES SANITAIRES / DOUCHES	INDICE : <b>0</b>	



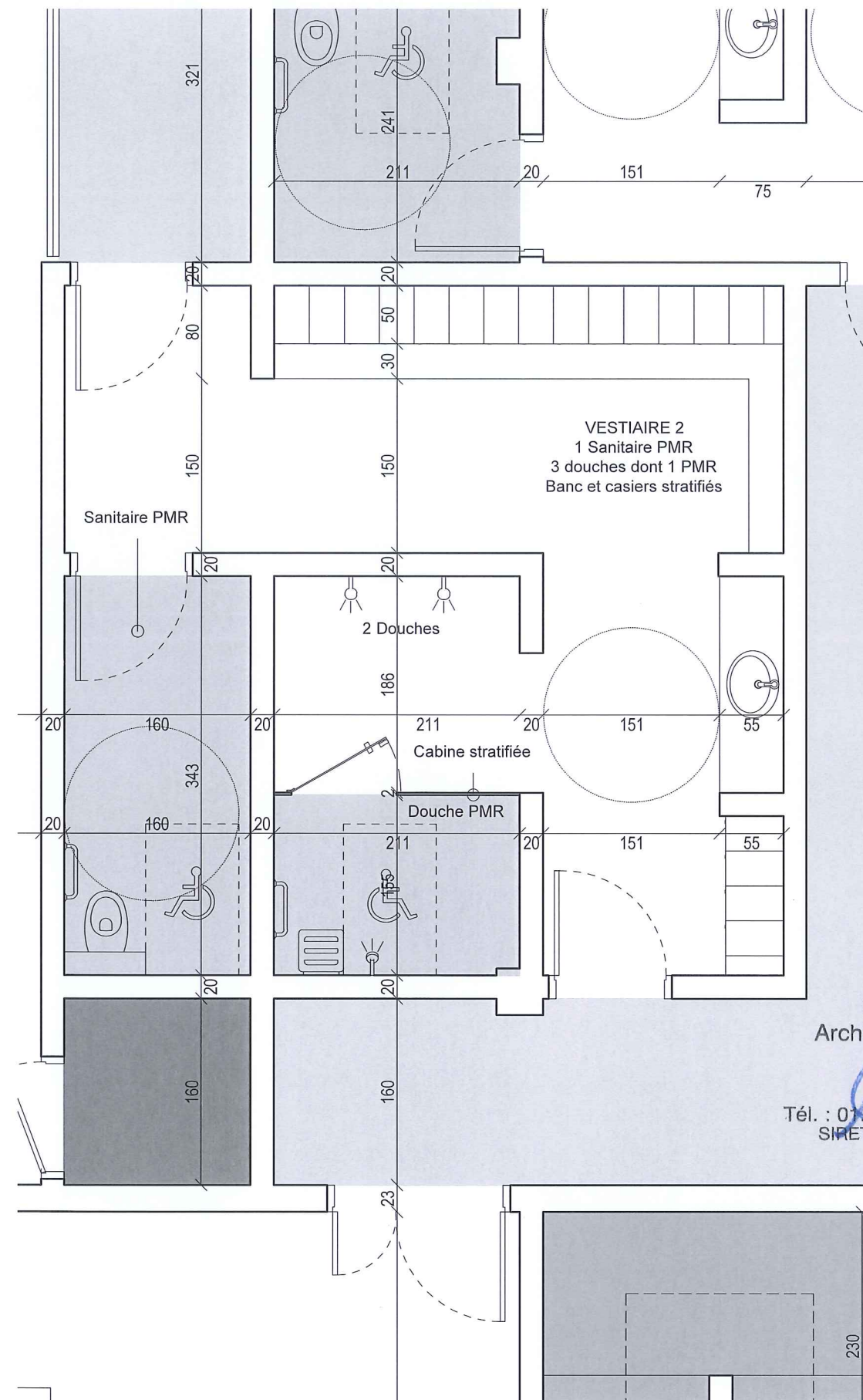
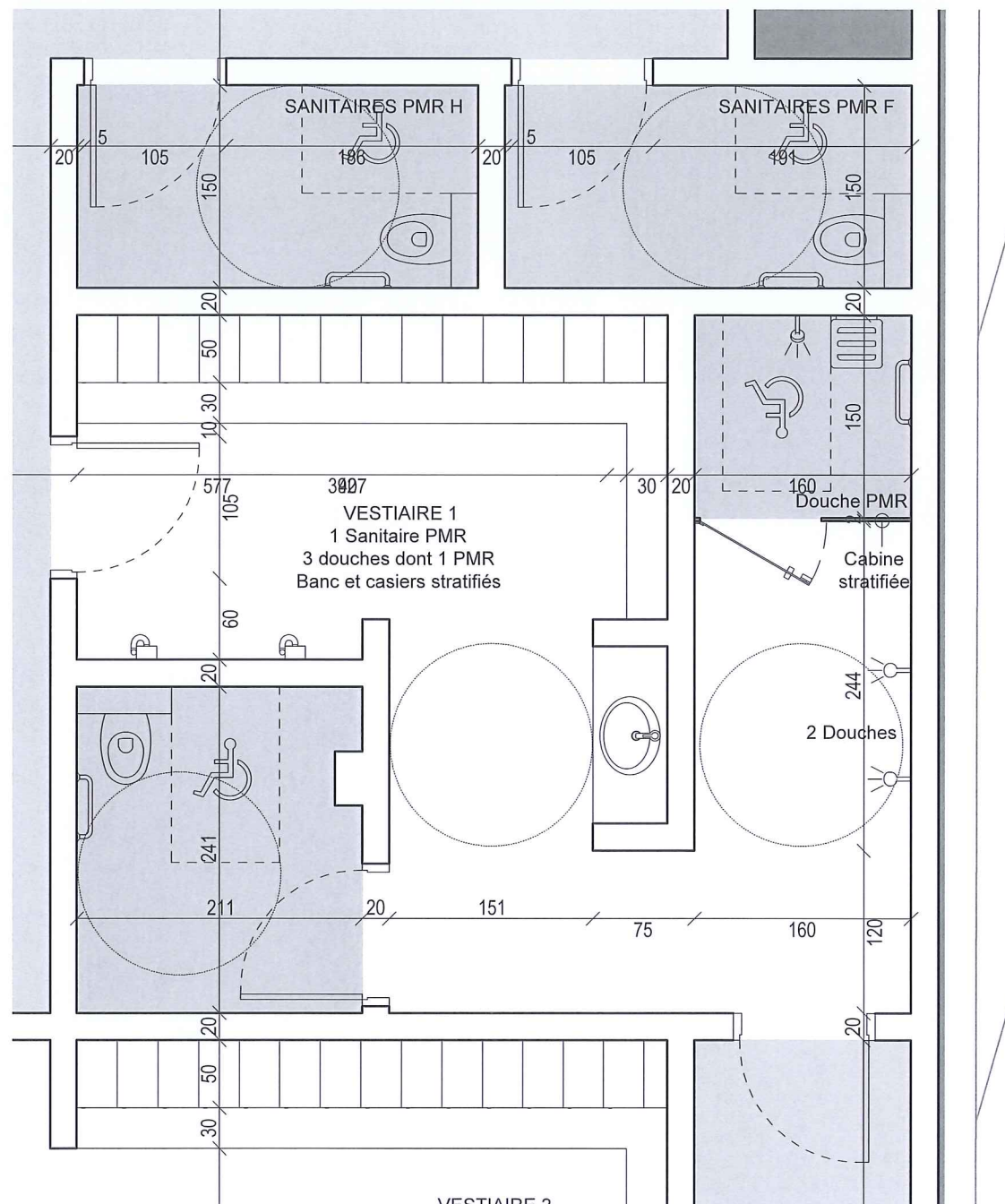
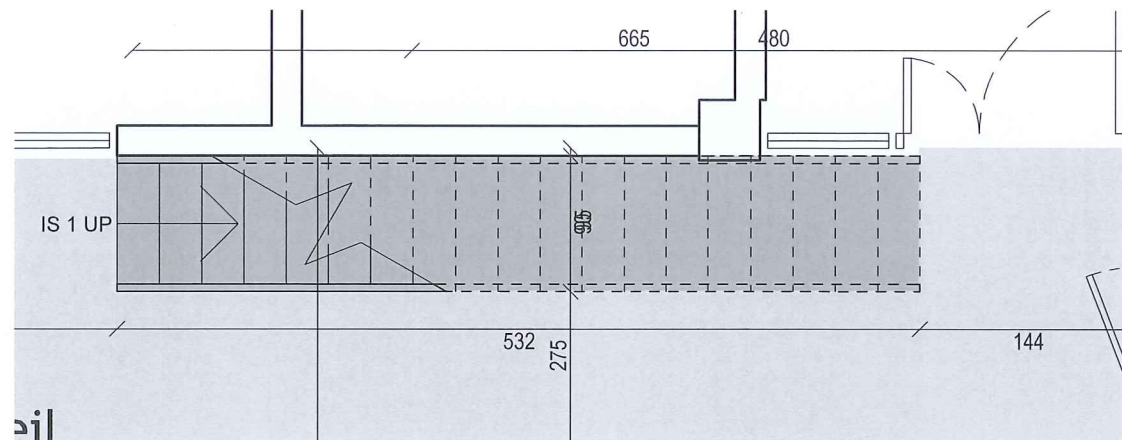

**SARL URBAN ACT**  
 Architecture et écologie urbaine  
 Capital de 2500 euros  
 33 Rue de Montreuil  
 75011 Paris  
 Tél. : 01.44.93.20.99 Fax : 01.44.93.21.07  
 SIRET 527 769 392 00020 NAF 7111Z



MAITRISE D'OUVRAGE : <b>SAS DE L'OURCQ</b> mpicouret@nodi.fr	MAITRISE D'OEUVRE : <b>URBAN ACT</b> urbanact@alexandrebouton.com	BET : FLUIDE / STRUCTURE ECONOMISTE /SSI	<b>PROJEX</b> o.vidal@projex.fr	BET VRD : <b>EGIS</b> laurent.mouret@egis.fr	PROJET : <b>ZAC DU QUARTIER DURABLE DE LA PLAINE DE L'OURCQ</b> <b>ILOT PORT DE NOISY</b>	PHASE : PC39-1b	Avril 2019
MAITRISE D'OUVRAGE AMENAGEMENT ZAC: <b>SEQUANO</b> f.bruyere@sequano.fr	ARCHITECTE PISCINE : <b>BVL ARCHITECTURE</b> bouet@bvlarchitecture.com	PREVENTIONNISTE : <b>VULCANEO</b> tel 06 27 83 16 02	ESSP : <b>SECURBA</b> r.bernaud@securba.fr			ECHELLE : 1 : 50	PAGE : <b>09</b>
BUREAU DE CONTROLE : <b>BTP CONSULTANT</b> rony.chebib@btp-consultants.fr	ARCHITECTE BÂT LOGTS C : <b>OAW</b> oaw.architectes@gmail .com	BET ENVIRONNEMENT : <b>ETAMINE</b> tanguy.mulliez@etamine.coop	TITRE : <b>PC39 PMR / CARNET PISCINE / DETAILS / R+1 / ANNEXE GRAND PUBLIC</b>		INDICE <b>0</b>		



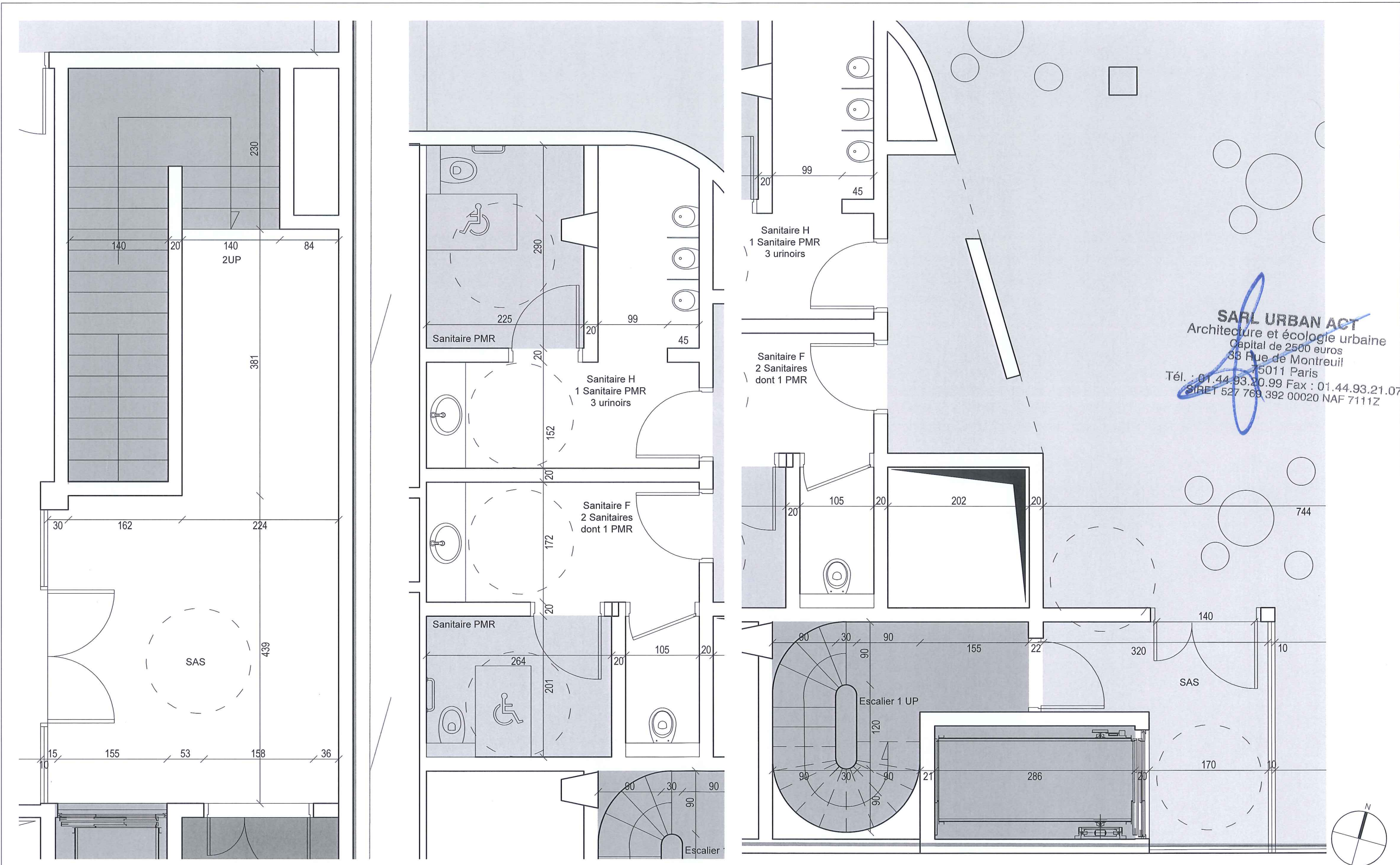

**SARL URBAN ACT**  
Architecture et écologie urbaine  
Capital de 2500 euros  
38 Rue de Montreuil  
75011 Paris  
Tél. : 01.44.93.20.99 Fax : 01.44.93.21.07  
SIRET 527 769 392 00020 NAF 7111Z

MAITRISE D'OUVRAGE : <b>SAS DE L'OURCQ</b> mpicouret@nodi.fr	MAITRISE D'OEUVRE : <b>URBAN ACT</b> urbanact@alexandrebouton.com	BET : FLUIDE / STRUCTURE ECONOMISTE /SSI	<b>PROJEX</b> o.vidal@projex.fr	BET VRD : <b>EGIS</b> laurent.mouret@egis.fr	PROJET : <b>ZAC DU QUARTIER DURABLE DE LA PLAINE DE L'OURCQ</b> <b>ILOT PORT DE NOISY</b>	PHASE : <b>PC39-1b</b>	<b>Avril 2019</b>
MAITRISE D'OUVRAGE AMENAGEMENT ZAC : <b>SEQUANO</b> f.bruyere@sequano.fr	ARCHITECTE PISCINE : <b>BVL ARCHITECTURE</b> bouet@bvlarchitecture.com	PREVENTIONNISTE : <b>VULCANE0</b> tel 06 27 83 16 02	ESSP : <b>SECURBA</b> r.bernaud@securba.fr			ECHELLE : <b>1 : 50</b>	PAGE : <b>10</b>
BUREAU DE CONTROLE : <b>BTP CONSULTANT</b> rony.chebib@btp-consultants.fr	ARCHITECTE BÂT LOGTS C : <b>OAW</b> oaw.architectes@gmail .com	BET ENVIRONNEMENT : <b>ETAMINE</b> tanguy.mulliez@etamine.coop				INDICE : <b>0</b>	



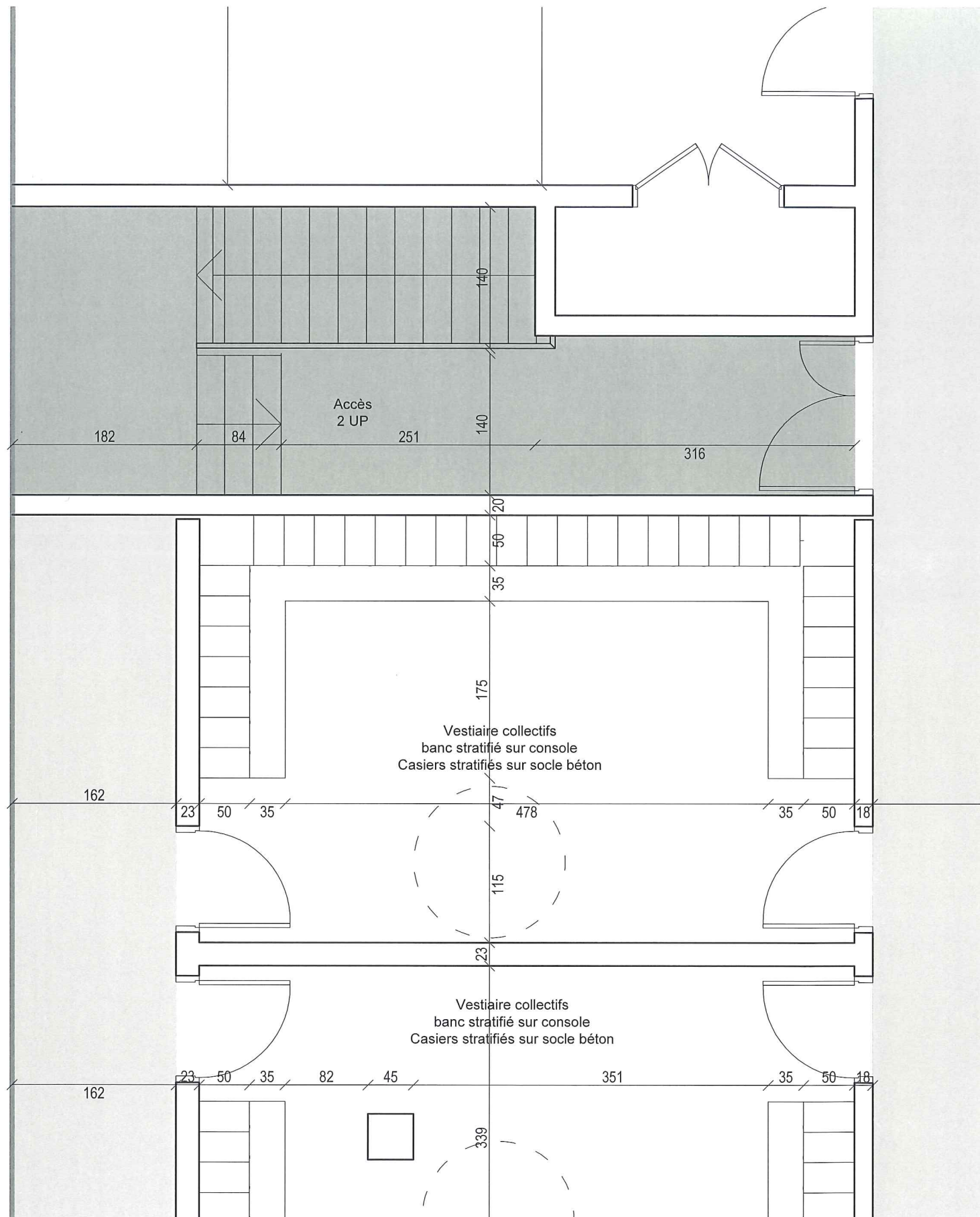

**SARL URBAN ACT**  
Architecture et écologie urbaine  
Capital de 2500 euros  
83 Rue de Montreuil  
75011 Paris  
Tél. : 01.44.93.20.99 Fax : 01.44.93.21.07  
SIRET 527 769 392 00020 NAF 7111Z

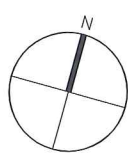

MAITRISE D'OUVRAGE : <b>SAS DE L'OURCQ</b> mpicouret@nodi.fr	MAITRISE D'OEUVRE : <b>URBAN ACT</b> urbanact@alexandrebouton.com	BET : FLUIDE / STRUCTURE ECONOMISTE /SSI	<b>PROJEX</b> o.vidal@projex.fr	BET VRD : <b>EGIS</b> laurent.mouret@egis.fr	PROJET : <b>ZAC DU QUARTIER DURABLE DE LA PLAINE DE L'OURCQ</b> <b>ILOT PORT DE NOISY</b>	PHASE : PC39-1b	Avril 2019
MAITRISE D'OUVRAGE AMENAGEMENT ZAC : <b>SEQUANO</b> f.bruyere@sequano.fr	ARCHITECTE PISCINE : <b>BVL ARCHITECTURE</b> bouet@bvlarchitecture.com	PREVENTIONNISTE : <b>VULCANEO</b> tel 06 27 83 16 02	ESSP : <b>SECURBA</b> r.bernaud@securba.fr			ECHELLE : 1 : 50	PAGE : 11
BUREAU DE CONTROLE : <b>BTP CONSULTANT</b> rony.chebib@btp-consultants.fr	ARCHITECTE BÂT LOGTS C : <b>OAW</b> oaw.architectes@gmail .com	BET ENVIRONNEMENT : <b>ETAMINE</b> tanguy.mulliez@etamine.coop	TITRE : <b>PC39 PMR / CARNET PISCINE / DETAILS / R+1 / ANNEXE GROUPES VESTIAIRES COLLECTIFS / ACCES R+1</b>			INDICE : 0	



**SARL URBAN ACT**  
 Architecture et écologie urbaine  
 Capital de 2500 euros  
 33 Rue de Montreuil  
 75011 Paris  
 Tél. : 01.44.93.20.99 Fax : 01.44.93.21.07  
 SIRET 527 769 392 00020 NAF 7111Z

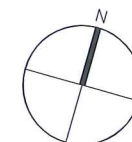
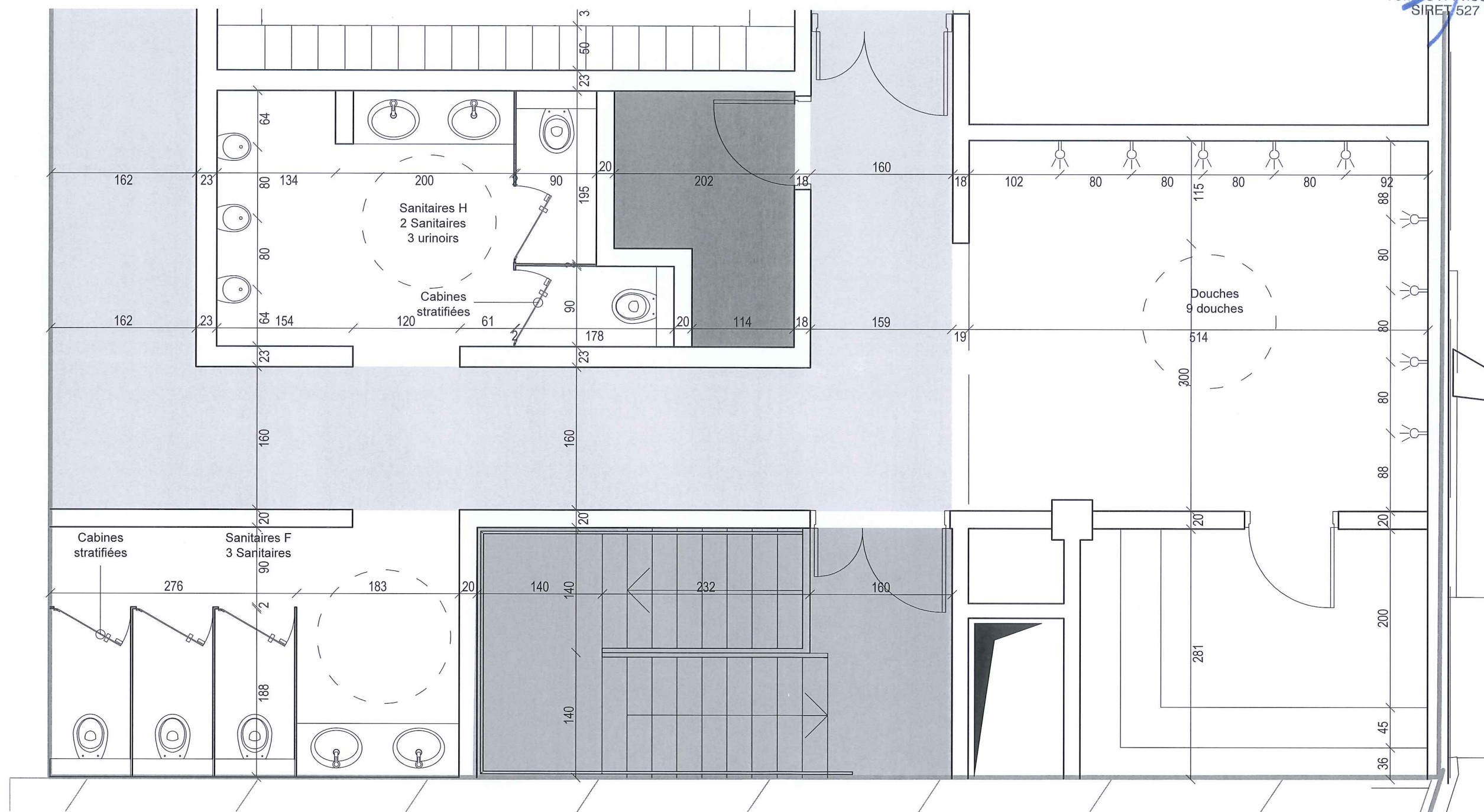

MAITRISE D'OUVRAGE : <b>SAS DE L'OURCQ</b> mpicouret@nodi.fr	MAITRISE D'OEUVRE : <b>URBAN ACT</b> urbanact@alexandrebouton.com	BET : FLUIDE / STRUCTURE ECONOMISTE /SSI	<b>PROJEX</b> o.vidal@projex.fr	BET VRD : <b>EGIS</b> laurent.mouret@egis.fr	PROJET : <b>ZAC DU QUARTIER DURABLE DE LA PLAINE DE L'OURCQ</b> <b>ILOT PORT DE NOISY</b>	PHASE : <b>PC39-1b</b>	<b>Avril 2019</b>
MAITRISE D'OUVRAGE AMENAGEMENT ZAC: <b>SEQUANO</b> f.bruyere@sequano.fr	ARCHITECTE PISCINE : <b>BVL ARCHITECTURE</b> bouet@bvlarchitecture.com	PREVENTIONNISTE : <b>VULCANEO</b> tel 06 27 83 16 02	ESSP : <b>SECURBA</b> r.bernaud@securba.fr			ECHELLE : <b>1 : 50</b>	PAGE : <b>12</b>
BUREAU DE CONTROLE : <b>BTP CONSULTANT</b> rony.chebib@btp-consultants.fr	ARCHITECTE BÂT LOGTS C : <b>OAW</b> oaw.architectes@gmail .com	BET ENVIRONNEMENT : <b>ETAMINE</b> tanguy.mulliez@etamine.coop				INDICE : <b>0</b>	

TITRE : **PC39 PMR / CARNET PISCINE / DETAILS / R+1 / ANNEXE GROUPES  
 SANITAIRES / DOUCHES**



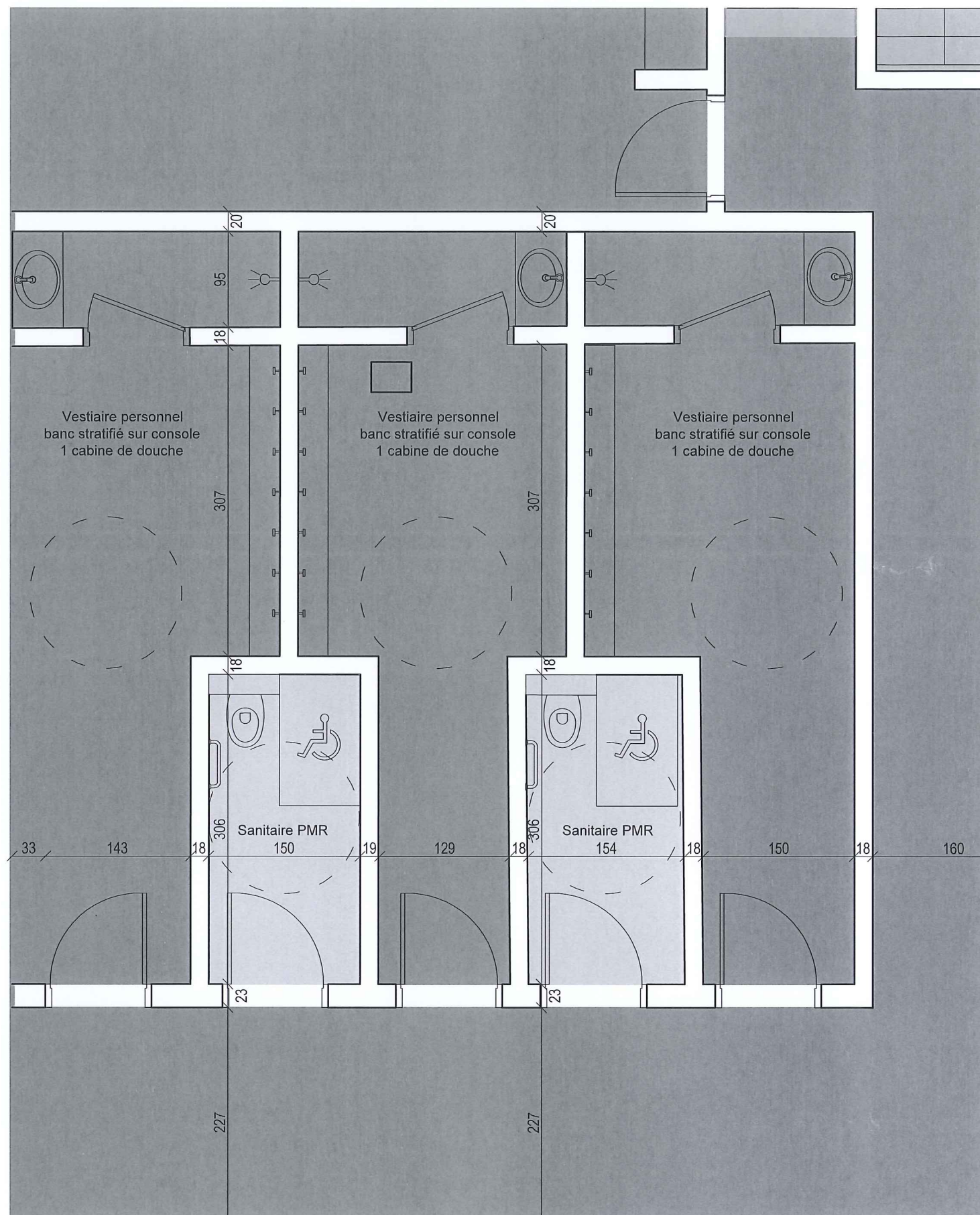

**SARL URBAN ACT**  
Architecture et écologie urbaine  
Capital de 2500 euros  
33 Rue de Montreuil  
75011 Paris  
Tel. : 01.44.93.20.99 Fax : 01.44.93.21.07  
SIRET 527 769 392 00020 NAF 7111Z

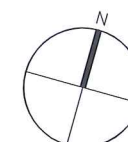

MAITRISE D'OUVRAGE : <b>SAS DE L'OURCQ</b> mpicouret@nodi.fr	MAITRISE D'OEUVRE : <b>URBAN ACT</b> urbanact@alexandrebouton.com	BET : FLUIDE / STRUCTURE ECONOMISTE / SSI <b>PROJEX</b> o.vidal@projex.fr	BET VRD : <b>EGIS</b> laurent.mouret@egis.fr	PROJET : <b>ZAC DU QUARTIER DURABLE DE LA PLAINE DE L'OURCQ</b> <b>ILOT PORT DE NOISY</b>	PHASE : PC39-1b	Avril 2019
MAITRISE D'OUVRAGE AMENAGEMENT ZAC : <b>SEQUANO</b> f.bruyere@sequano.fr	ARCHITECTE PISCINE : <b>BVL ARCHITECTURE</b> bouet@bvlarchitecture.com	PREVENTIONNISTE : <b>VULCANEO</b> tel 06 27 83 16 02	ESSP : <b>SECURBA</b> r.bernaud@securba.fr		ECHELLE : 1 : 50	PAGE : <b>13</b>
BUREAU DE CONTROLE : <b>BTP CONSULTANT</b> rony.chebib@btp-consultants.fr	ARCHITECTE BÂT LOGTS C : <b>OAW</b> oaw.architectes@gmail .com	BET ENVIRONNEMENT : <b>ETAMINE</b> tanguy.mulliez@etamine.coop	TITRE : PC39 PMR / CARNET PISCINE / DETAILS / R+1 / ANNEXE GROUPES VESTIAIRES PERSONNEL	INDICE : <b>0</b>		



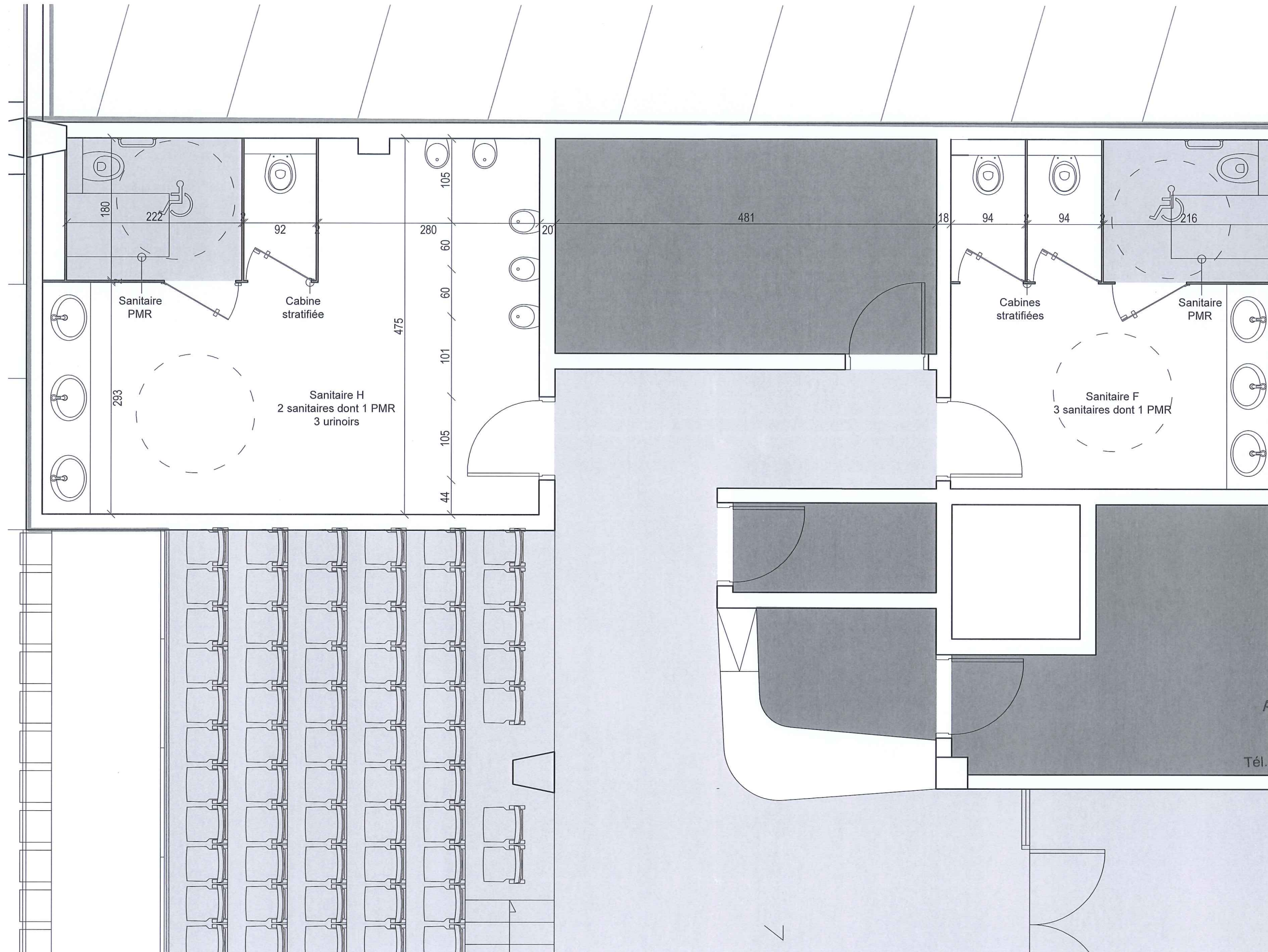

**SARL URBAN ACT**  
 Architecture et écologie urbaine  
 Capital de 2500 euros  
 33 Rue de Montreuil  
 75011 Paris  
 Tél. : 01.44.93.20.99 Fax : 01.44.93.21.07  
 SIRET 527 769 392 00020 NAF 7111Z

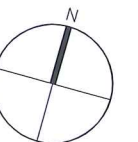

MAITRISE D'OUVRAGE : <b>SAS DE L'OURCQ</b> mpicouret@nodi.fr	MAITRISE D'OEUVRE : <b>URBAN ACT</b> urbanact@alexandrebouton.com	BET : FLUIDE / STRUCTURE ECONOMISTE /SSI	<b>PROJEX</b> o.vidal@projex.fr	BET VRD : <b>EGIS</b> laurent.mouret@egis.fr	PROJET : <b>ZAC DU QUARTIER DURABLE DE LA PLAINE DE L'OURCQ</b> <b>ILOT PORT DE NOISY</b>	PHASE : PC39-1b	Avril 2019
MAITRISE D'OUVRAGE AMENAGEMENT ZAC : <b>SEQUANO</b> f.bruyere@sequano.fr	ARCHITECTE PISCINE : <b>BVL ARCHITECTURE</b> bouet@bvlarchitecture.com	PREVENTIONNISTE : <b>VULCANEO</b> tel 06 27 83 16 02	ESSP : <b>SECURBA</b> r.bernaud@securba.fr			ECHELLE : 1 : 50	PAGE : <b>14</b>
BUREAU DE CONTROLE : <b>BTP CONSULTANT</b> rony.chebib@btp-consultants.fr	ARCHITECTE BÂT LOGTS C : <b>OAW</b> oaw.architectes@gmail .com	BET ENVIRONNEMENT : <b>ETAMINE</b> tanguy.mulliez@etamine.coop	TITRE : <b>PC39 PMR / CARNET PISCINE / DETAILS / R+2 / ANNEXE GRAND PUBLIC</b>		INDICE : <b>0</b>		



