

PC01 PLAN DE SITUATION TERRAIN

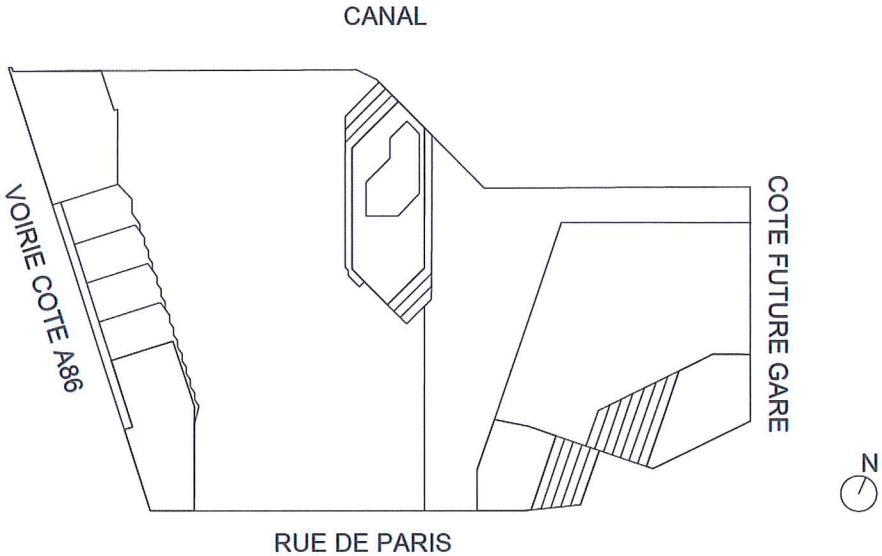

ZAC DU QUARTIER DURABLE DE LA PLAINE DE L'OURCQ  
ILOT PORT DE NOISY

PC01		<div>PLAN DE SITUATION TERRAIN</div> <div>SARL URBAN ACT Architecture et écologie urbaine Capital de 2500 euros 33 Rue de Montreuil 75011 Paris Tél. : 01 44 93 20 99 Fax : 01 44 93 21 07 SIRET 527 169 392 00020 NAF 7111Z</div> <div>SAS DE L'OURCQ 220 rue Jean Jaurès 59650 Villeneuve d'Ascq SIRET 842 837 304 00018 - APE 4820B N° TVA : FR 23842837304</div>	
INDICE			-
Avril 2019			

Maitre d'ouvrage : <b>SAS DE L'OURCQ</b> 220, rue Jean Jaurès 59650 Villeneuve d'Ascq mpicouret@nodi.fr	Architecte : <b>URBAN ACT</b> 33, rue de Montreuil - 75011 PARIS urbanact@alexandrebouton.com	
Maitre d'ouvrage aménagement ZAC : <b>SEQUANO</b> 15-17 Promenade Jean Rostand 93022 Bobigny f.bruyere@sequano.fr	Architecte piscine : <b>BVL ARCHITECTURE</b> bouet@bvlarchitecture.com	
Bureau de contrôle : <b>BTP CONSULTANT</b> rony.chebib@btp-consultants.fr	Architecte bâtiment C Logement : <b>OAW</b> oaw.architectes@gmail .com	
Prévention Incendie : <b>VULCANEO</b> marc.mathe@vulcano.fr / 06 27 83 16 02	BET Fluides & structure / économiste : <b>PROJEX</b> o.vidal@projex.fr	
ESSP : <b>SECURBA</b> r.bernaud@securba.fr	BET Environnemental: <b>ETAMINE</b> tanguy.mulliez@etamine.coop	BET VRD: <b>EGIS</b> laurent.mouret@egis.fr



PLAN DE SITUATION TERRAIN

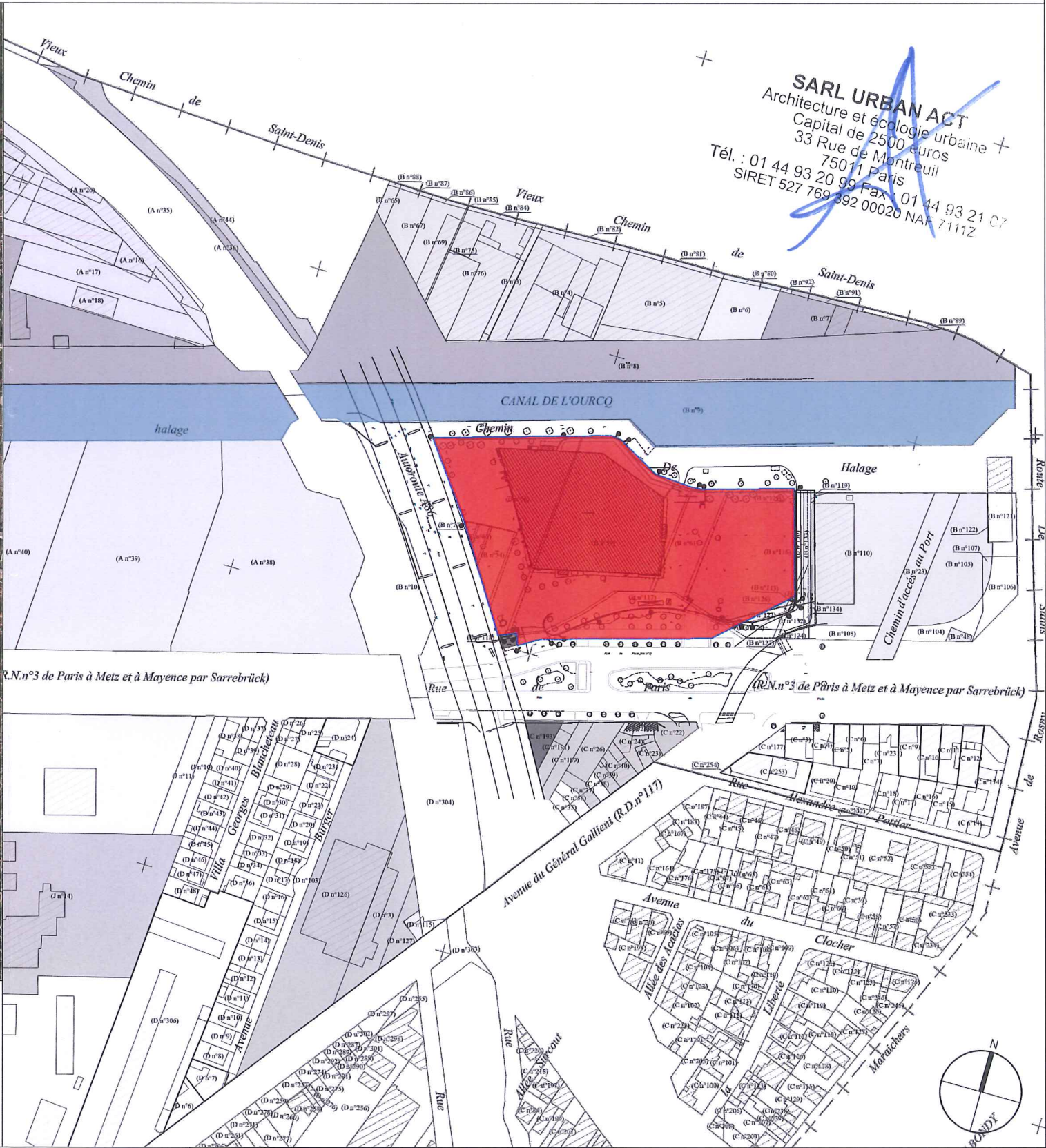
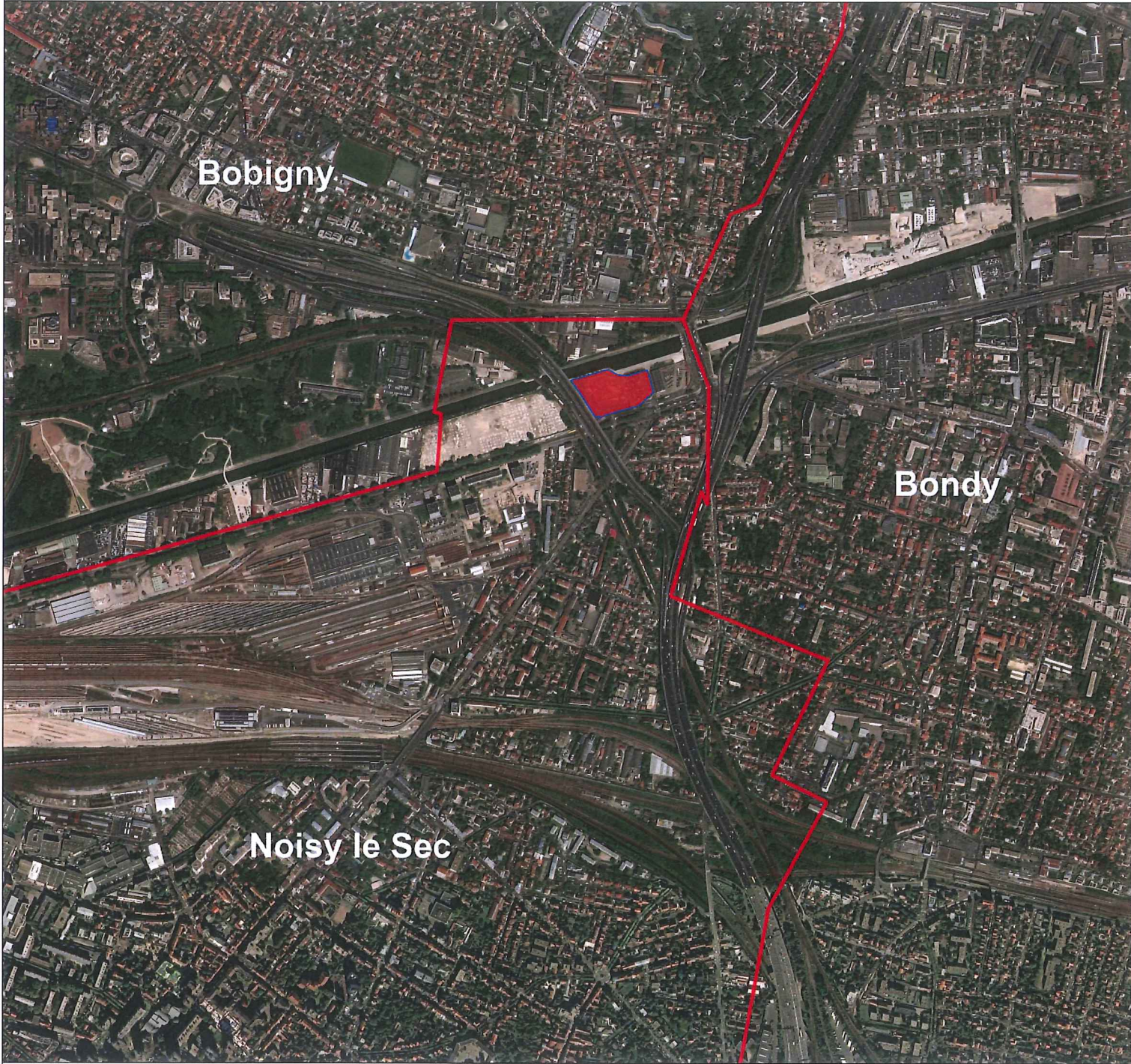

**SARL URBAN ACT**  
Architecture et écologie urbaine +  
Capital de 2500 euros  
33 Rue de Montreuil  
75011 Paris  
Tél. : 01 44 93 20 99 Fax : 01 44 93 21 07  
SIRET 527 769 392 00020 NAF 7111Z

MAITRISE D'OUVRAGE : <b>SAS DE L'OURCQ</b> mpicouret@nodi.fr	MAITRISE D'OEUVRE : <b>URBAN ACT</b> urbanact@alexandrebuton.com	BET : <b>FLUIDE / STRUCTURE</b> ECONOMISTE /SSI	<b>PROJEX</b> o.vidal@projex.fr	BET VRD : <b>EGIS</b> laurent.mouret@egis.fr	PROJET : <b>ZAC DU QUARTIER DURABLE DE LA PLAINE DE L'OURCQ</b> <b>ILOT PORT DE NOISY</b>	PHASE : <b>PC01</b>	<b>Avril 2019</b>
MAITRISE D'OUVRAGE AMENAGEMENT ZAC : <b>SEQUANO</b> f.bruyere@sequano.fr	ARCHITECTE PISCINE : <b>BVL ARCHITECTURE</b> bouet@bvlarchitecture.com	PREVENTIONNISTE : <b>VULCANE0</b> tel 06 27 83 16 02	ESSP : <b>SECURBA</b> r.bernaud@securba.fr			ECHELLE : <b>1/2500</b>	PAGE : <b>01</b>
BUREAU DE CONTROLE : <b>BTP CONSULTANT</b> rony.chebib@btp-consultants.fr	ARCHITECTE BÂT LOGTS C : <b>OAW</b> oaw.architectes@gmail .com	BET ENVIRONNEMENT : <b>ETAMINE</b> tanguy.mulliez@etamine.coop			TITRE : <b>PC01 PLAN DE SITUATION</b>	INDICE : <b>0</b>	



