

PC39 PMR

CARNET GENERAL

- SS2
- SS1
- RDC
- R+1
- R+2
- R+3

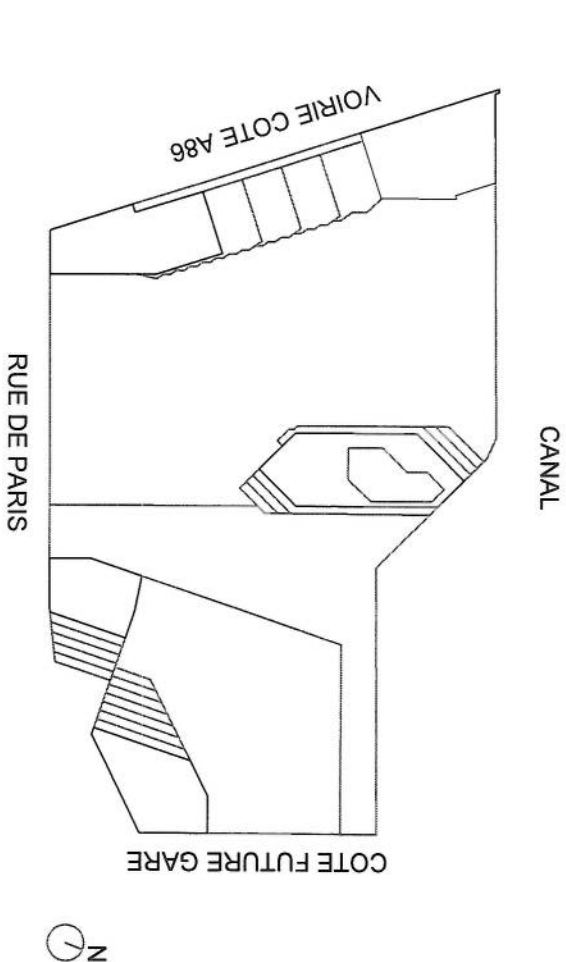

ZAC DU QUARTIER DURABLE DE LA PLAINE DE L'OURCQ  
ILOT PORT DE NOISY

PC39-1a

Etude pour l'installation d'un ascenseur ou un EPMR en R+2 au bout de la coursiive IS piscine pour relier le R+2 et R+3	
INDICE	1
Juin 2019	<p><b>SAS DE L'OURCQ</b> Capital de 250 000 euros 33 Rue de Montreuil 75011 Paris Tél. : 01.44.93.20.99 Fax : 01.44.93.21.07 SIRET 527 799 892 01020 NAF 7111Z N° TVA : FR 23842837304</p> <p><b>SAS DE L'OURCQ</b> 220 rue Jean Jaurès 59650 Villeneuve d'Ascq SIRET 84 45 504 00018 - APE 4820B</p>

Maitre d'ouvrage : **SAS DE L'OURCQ**  
220, rue Jean Jaurès 59650 Villeneuve d'Ascq  
mpicouret@nodi.fr

Maitre d'ouvrage aménagement ZAC : **SEQUANO**  
15-17 Promenade Jean Rostand 93022 Bobigny  
f.bruyere@sequano.fr

Bureau de contrôle : **BTP CONSULTANT**  
rony.chebib@btp-consultants.fr

Prévention Incendie : **VULCANEO**  
marc.mathe@vulcanéo.fr / 06 27 83 16 02

ESSP : **SECURBA**  
r.bernard@securba.fr

BET Environnemental: **ETAMINE**  
tanguy.mulliez@etamine.coop

BET VRD: **EGIS**  
laurent.mouret@egis.fr

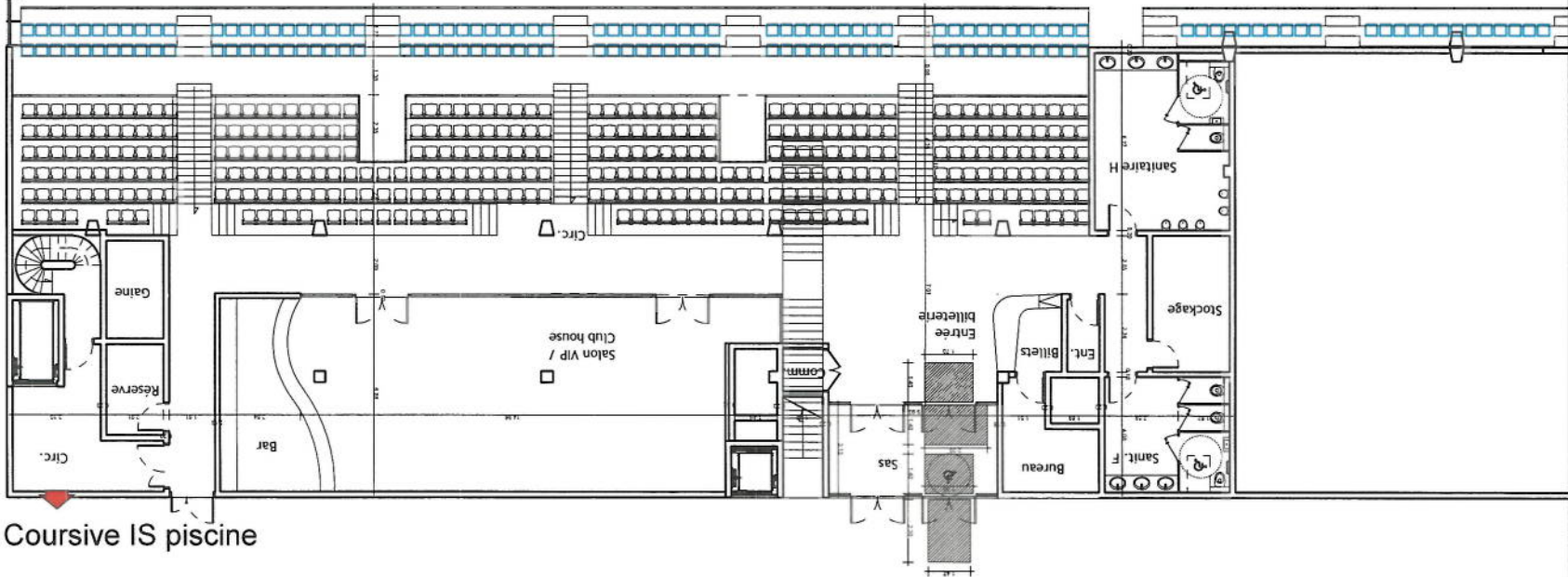

Coursive IS piscine

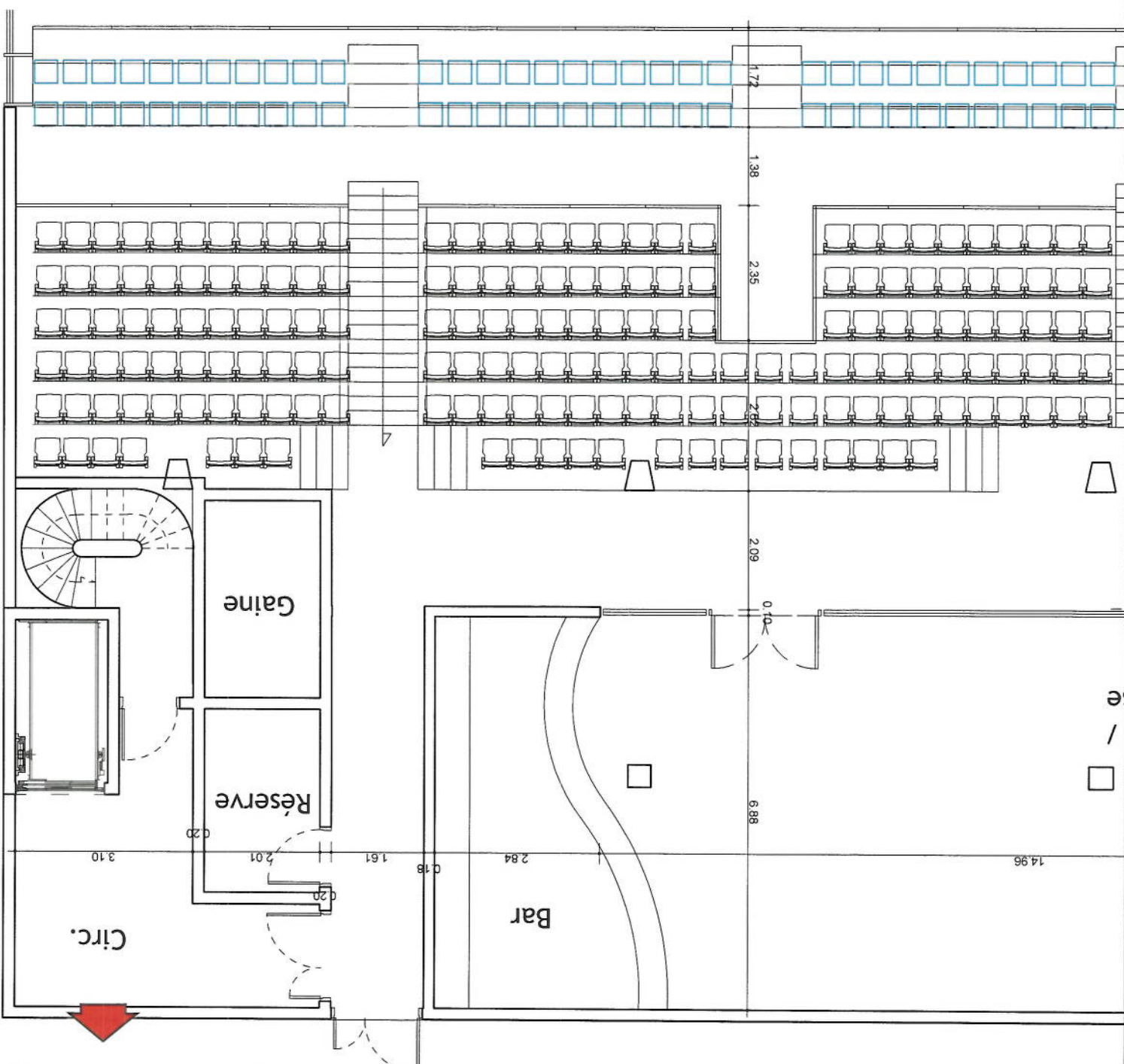

Coursive IS piscine

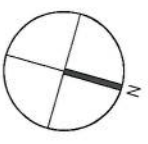

MATRISE D'OUVRAGE :	MATRISE D'OUVRAGE :	BET : FLUIDE / STRUCTURE ECONOMISTE / SSI :	BET VRO :	PROJET :	PROJET :
SAS DE L'OURCA mpicoure@nodi.fr	URBAN ACT urbanact@alexandrebouton.com	PROJEX o.vidal@projex.fr	EGIS laurent.mouret@egis.fr	ZAC DU QUARTIER DURABLE DE LA PLAINE DE L'OURCA	PC39-1A
MATRISE D'OUVRAGE AMENAGEMENT ZAC :	ARCHITECTE PISCINE :	PREVENTIONNISTE :	ESSP :	ILOT PORT DE NOISY	ECHELLE :
SEQUANO f.bryvère@sequano.fr	BVL ARCHITECTURE boue@bvarchitecture.com	VULCANEO tel 06 27 83 16 02	SECURBA r.bernaud@securba.fr		PAGE : 01
BUREAU DE CONTRÔLE :	ARCHITECTE BATI LOGIS :	BET ENVIRONNEMENT :		plan RDC / PC	INDICE : 1
BTP CONSULTANT rony.chebb@btp-consultants.fr	OAW oaw.architectes@gmail.com	ETAMINE tanguy.muliez@etamine.coop			



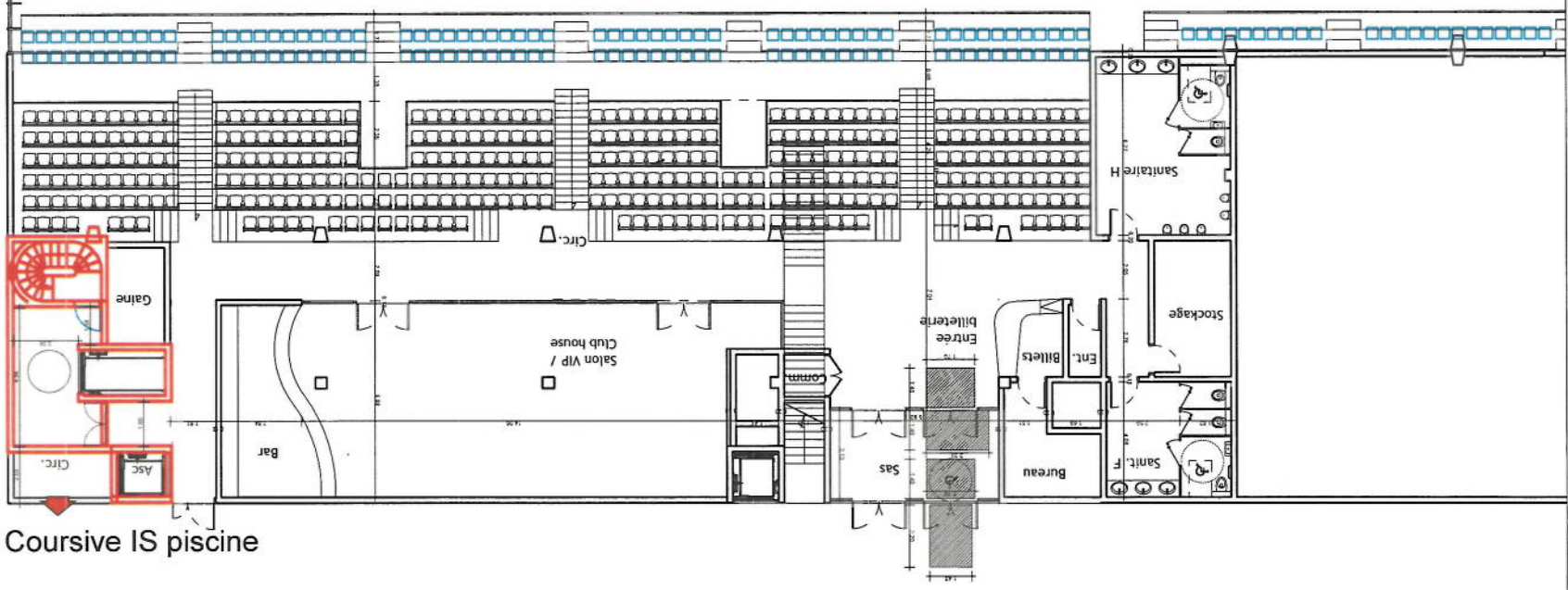

Coursive IS piscine

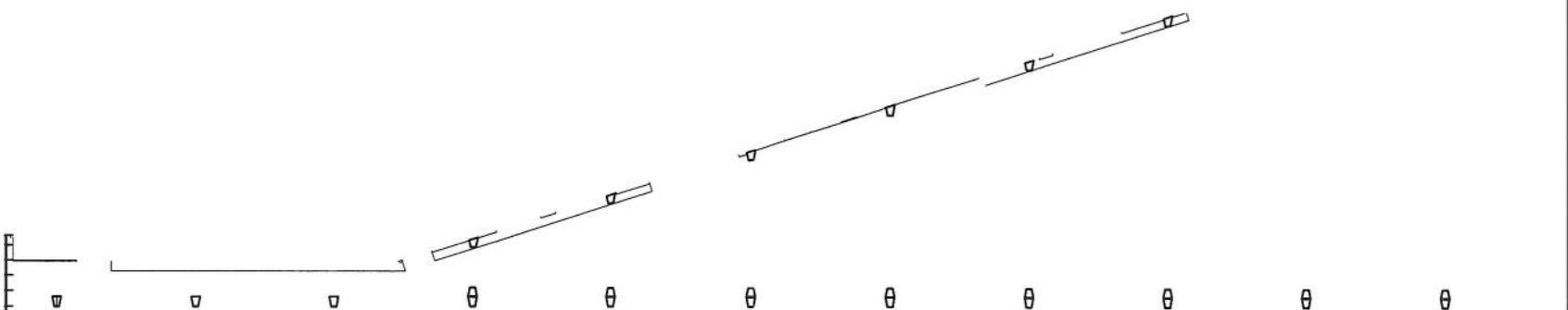

Coursive IS piscine

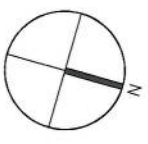

MATRISE D'OUVRAGE :	MATRISE D'OEUVRE :	BET FLUIDE / STRUCTURE ECONOMISTE / SSI :	BET VRO :	PROJET :	PHASE :
SAS DE L'OURCQ mpicourei@nodi.fr	URBAN ACT urbanact@alexandrebouton.com	PROJEX o.vida@projex.fr	EGIS laurent.moure@egis.fr	ZAC DU QUARTIER DURABLE DE LA PLAINE DE L'OURCQ	PC39-1A
MATRISE D'OUVRAGE AMENAGEMENT ZAC :	ARCHITECTE PISCINE :	PREVENTIONNISTE :	ESSP :	ILOT PORT DE NOISY	02
SEQUANO f.bryere@sequano.fr	BVL ARCHITECTURE boul@bvlarchitecture.com	VULCANEO tel 06 27 83 16 02	SECURBA j.bernaud@securba.fr		
BUREAU DE CONTRÔLE :	ARCHITECTE BATIMENTS C :	BET ENVIRONNEMENT :	TITRE :	plan RDC / proposition	INDICE :
BTP CONSULTANT rony.chebib@btp-consultants.fr	OAW oaw.architectes@gmail.com	ETAMINE tanguy.muliez@etamine.coop			1

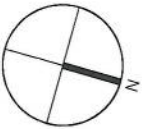
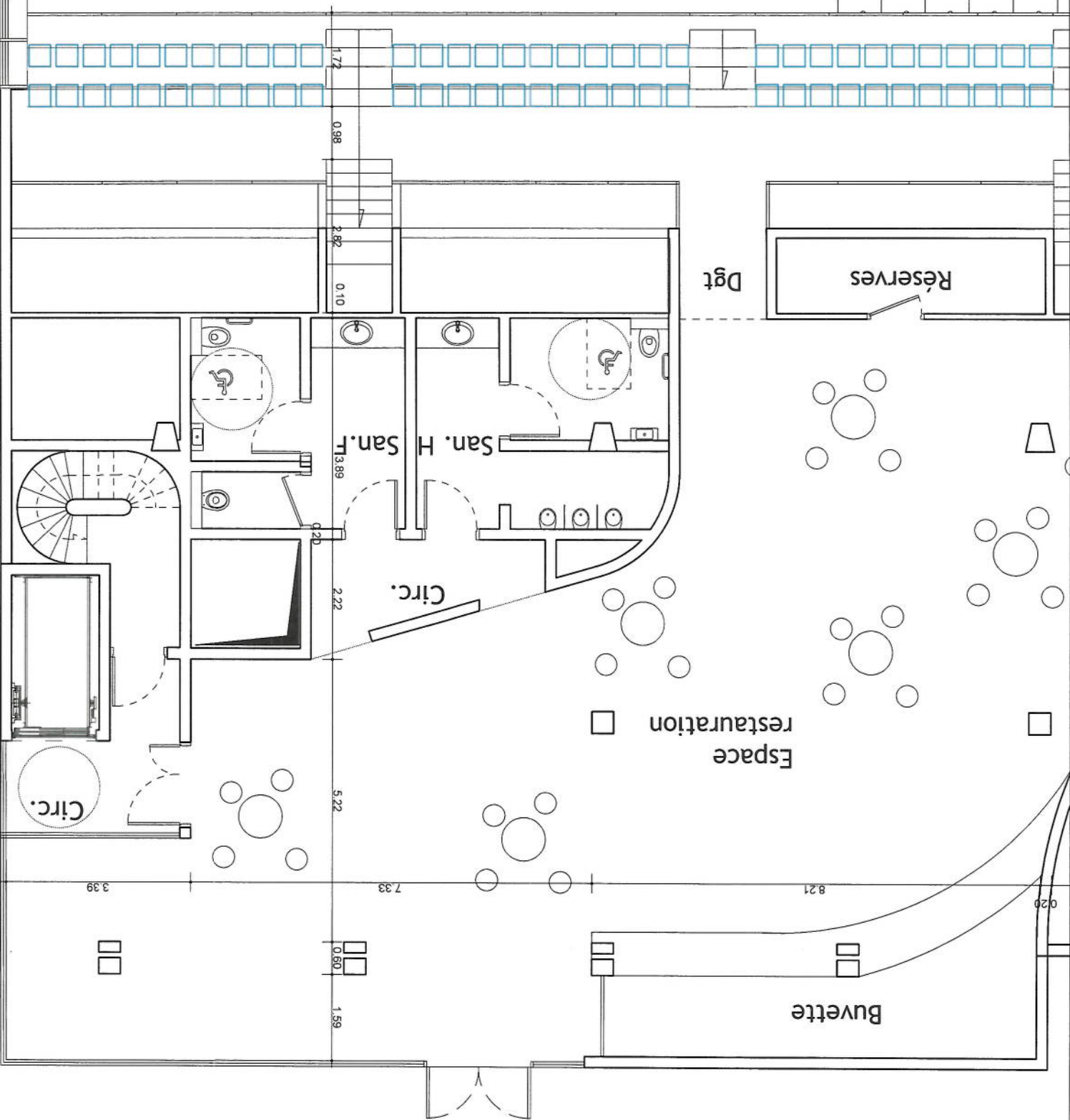
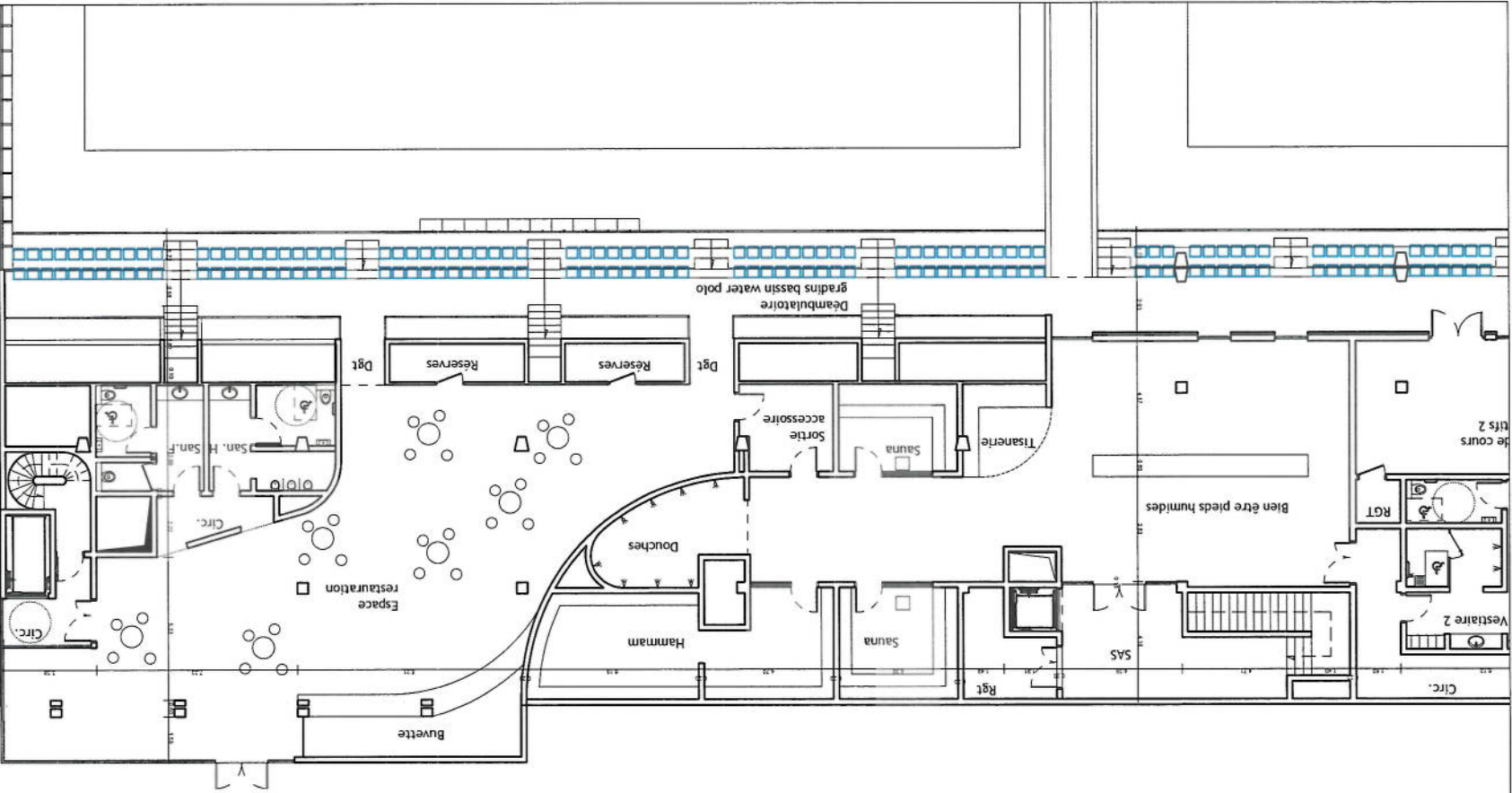

MATRISE D'OUVRAGE :	MATRISE D'OEUVRE :	BET FLUIDE / STRUCTURE ECONOMISTE / SSI :	BET VMD :	PROJET :	PHASE :
SAS DE L'OURCQ mpicouret@nodi.fr	URBAN ACT urbanact@alexandrebouton.com	PROJEX o.vida@projex.fr	EGIS laurent.mouret@egis.fr	ZAC DU QUARTIER DURABLE DE LA PLAINE DE L'OURCQ ILOT PORT DE NOISY	PC39-1A
MATRISE D'OUVRAGE AMENAGEMENT ZAC :	ARCHITECTE PISCINE :	PREVENTIONNISTE :	ESSP :		ECHELLE :
SEQUANO f.bruyere@sequano.fr	BVL ARCHITECTURE bouet@bvlarchitecture.com	VULCANEO tel 06 27 83 16 02	SECURBA r.bernaud@securba.fr		PAGE :
BUREAU DE CONTRÔLE :	ARCHITECTE BATI LOGIS C. :	BET ENVIRONNEMENT :	TITRE :		INDICE :
BTP CONSULTANT rony.chebib@btp-consultants.fr	OAW oaw.architectes@gmail.com	ETAMINE tanguy.muliez@etamine.coop		Etude déplacement de ascenseur EPMR Sud plan R+1 / PC	1



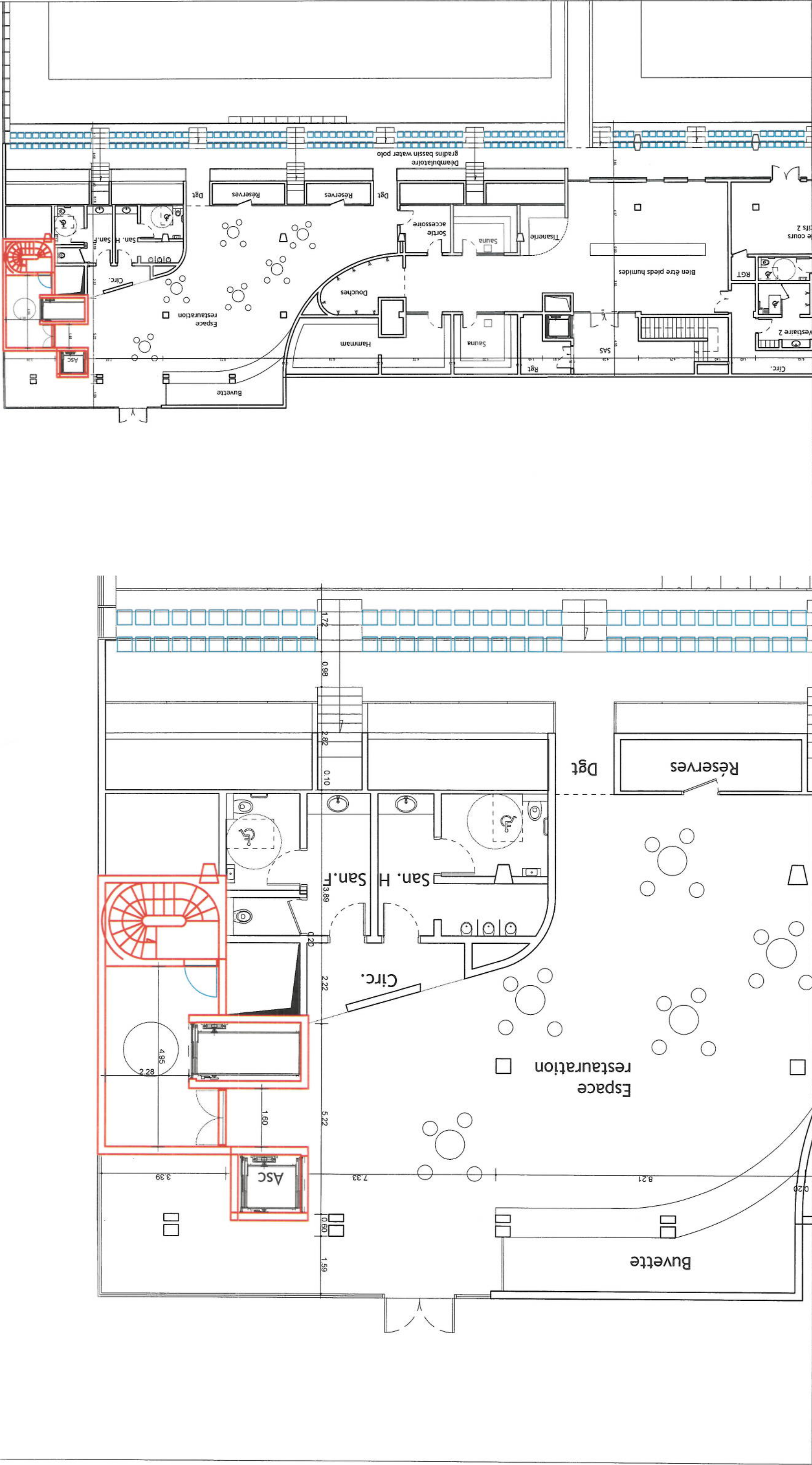

MANTISE D'OUVRAGE	MANTISE D'OUVRAGE	BET FLUIDE / STRUCTURE ECONOMISSE ISSI	BET VRO	PROJET	PHASE
SAS DE L'OURCQ mpicouret@nodi.fr	URBAN ACT urbanact@alexandrebouton.com	PROJEX o.vidal@projex.fr	EGIS laurent.mouret@egis.fr	ZAC DU QUARTIER DURABLE DE LA PLAINE DE L'OURCQ ILOT PORT DE NOISY	PC39-1A
MANTISE D'OUVRAGE AMENAGEMENT ZAC	ARCHITECTE PISCINE	PREVENTIONNISTE	ESSP		ECHELLE
SEQUANO f.bryvère@sequano.fr	BVL ARCHITECTURE bouel@bvarchitecture.com	VULCANEO tel 06 27 83 16 02	SECURBA r.bernaud@securba.fr		PAGE
BUREAU DE CONTRÔLE	ARCHITECTE BATI LOUIS C	BET ENVIRONNEMENT		TITRE	INDICE
BTP CONSULTANT rony.chebb@btp-consultants.fr	OAW oaw.architectes@gmail.com	ETAMINE tanguy.mulliez@etamine.coop		Etude déplacement de ascenseur EPMR Sud plan R+1 proposition	1

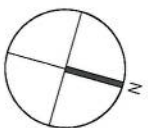

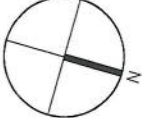
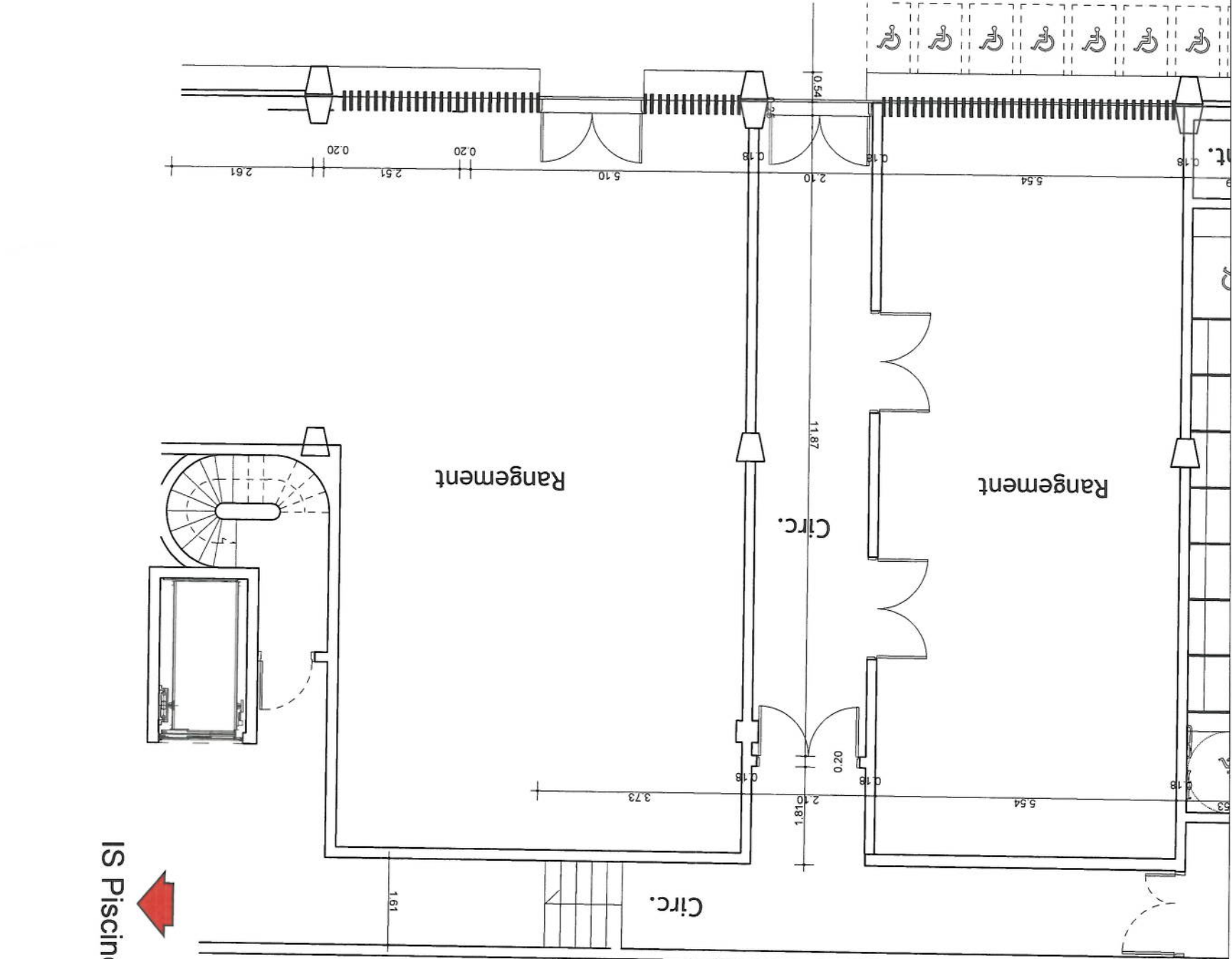
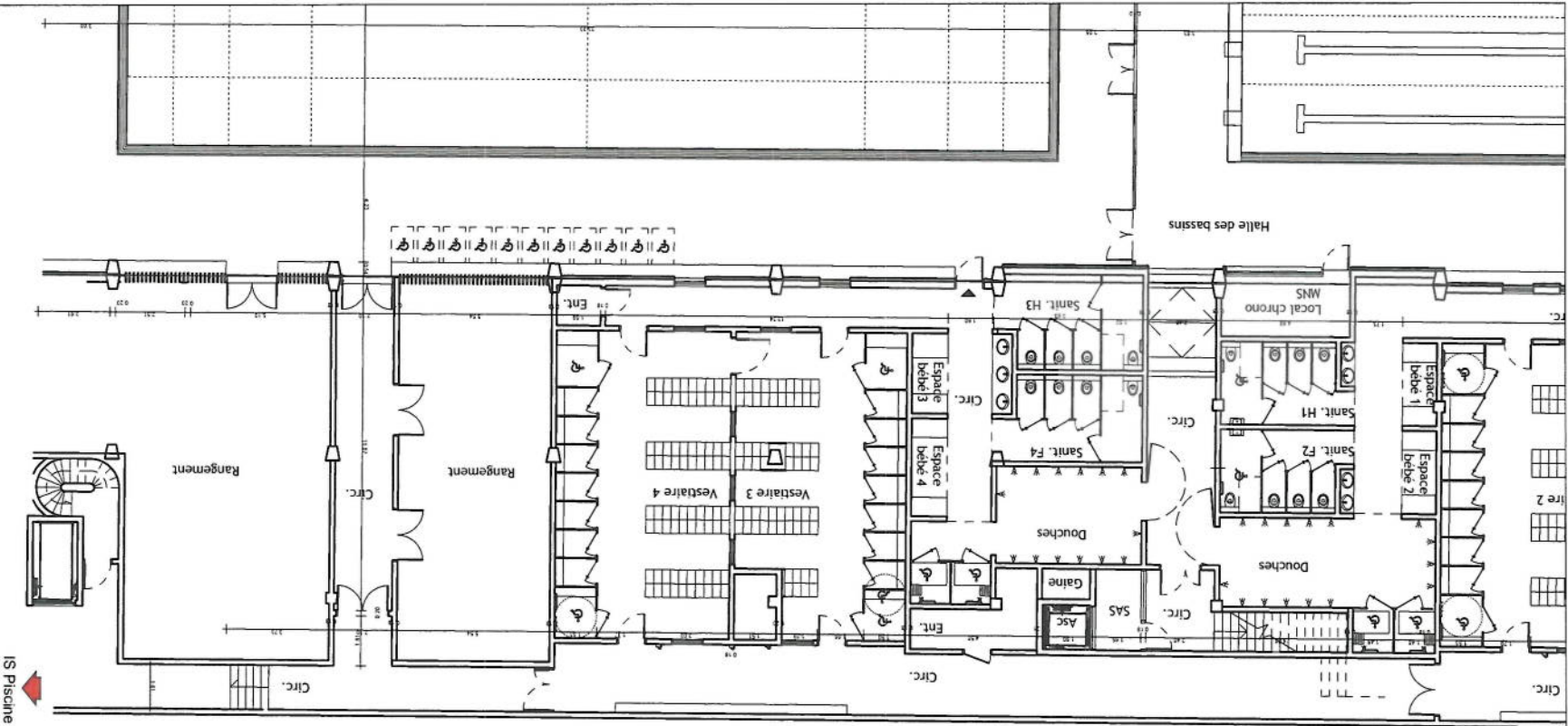

MATRISE D'OUVRAGE : SAS DE L'OURCQ mpicouret@nodi.fr	MATRISE D'OEUVRE : URBAN ACT urbanact@alexandrebouton.com	BET FLUIDE / STRUCTURE ECONOMISTE SSI PROJEX o.vidal@projex.fr	BET VRD EGIS laurent.mouret@egis.fr	PHASE PC39-1A	Juin 2019
MATRISE D'OUVRAGE AMENAGEMENT ZAC: SEQUANO f.bryere@sequano.fr	ARCHITECTE PISCINE: BVL ARCHITECTURE bouet@bvarchitecture.com	PREVENTIONNISTE VULCANEO tel 06 27 83 16 02	ESSP SECURBA r.bernaud@securba.fr	ECHELLE	PAGE 05
BUREAU DE CONTROLE : BTP CONSULTANT rony.diebb@btp-consultants.fr	ARCHITECTE BAT LOURCQ OAW oaw.architectes@gmail.com	BET ENVIRONNEMENT ETAMINE tanguy.mulliez@etamine.coop	TITRE : Etude déplacement de ascenseur EPMR Sud plan R+2 / PC	INDICE 1	



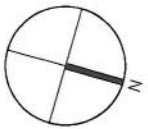
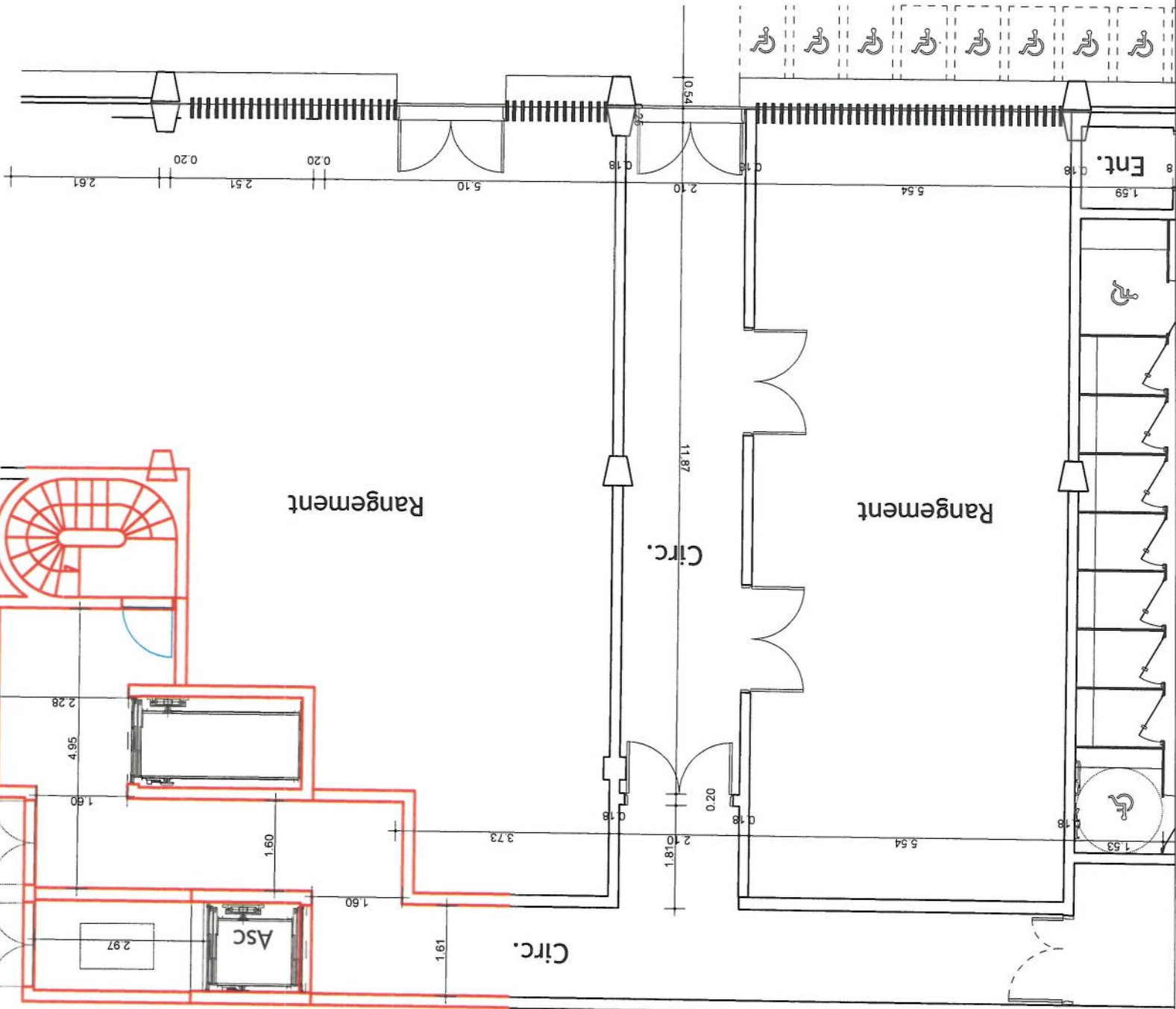
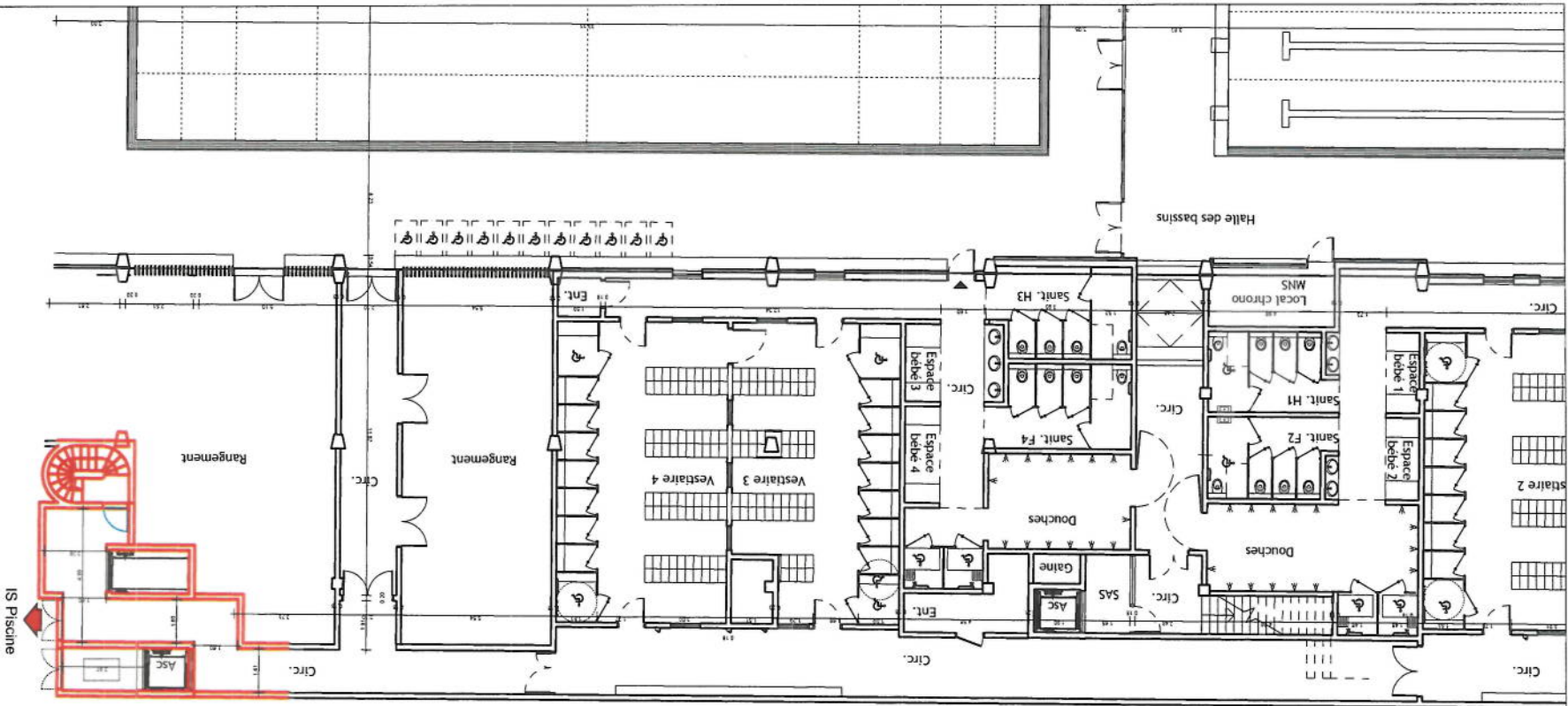

MATRISE D'OUVRAGE :	MATRISE D'OUVRAGE :	BET FLUIDE / STRUCTURE ECONOMISTE ISI :	BET VRD :	PROJET :	PHASE :
SAS DE L'OURCQ mpicouret@nodi.fr	URBAN ACT urbanact@alexandrebouton.com	PROJEX o.vidal@projex.fr	EGIS laurent.mouret@egis.fr	ZAC DU QUARTIER DURABLE DE LA PLAINE DE L'OURCQ ILOT PORT DE NOISY	PC39-1A
MATRISE D'OUVRAGE AMENAGEMENT ZAC :	ARCHITECTE PISCINE :	PREVENTIONNISTE :	ESSP :		ECHELLE :
SEQUANO f.bruyere@sequano.fr	BVL ARCHITECTURE boule@bvlarchitecture.com	VULCANEO tel 06 27 83 16 02	SECURBA r.bernaud@securba.fr		PAGE :
BUREAU DE CONTRÔLE :	ARCHITECTE BATI 0015 C :	BET ENVIRONNEMENT :	TITRE :		
BTP CONSULTANT rony.chebib@btp-consultants.fr	CAW caw.architectes@gmail.com	ETAMINE tanguy.muliez@etamine.coop		Etude déplacement de ascenseur EPMR Sud plan R + 2 / proposition	INDICE : 1

Juin 2019

06