

PC39 PMR

LEGENDE

ESPACE DE MANOEUVRE

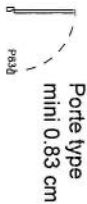
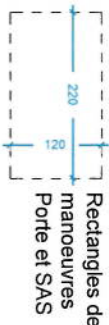

ESCALIER TYPE

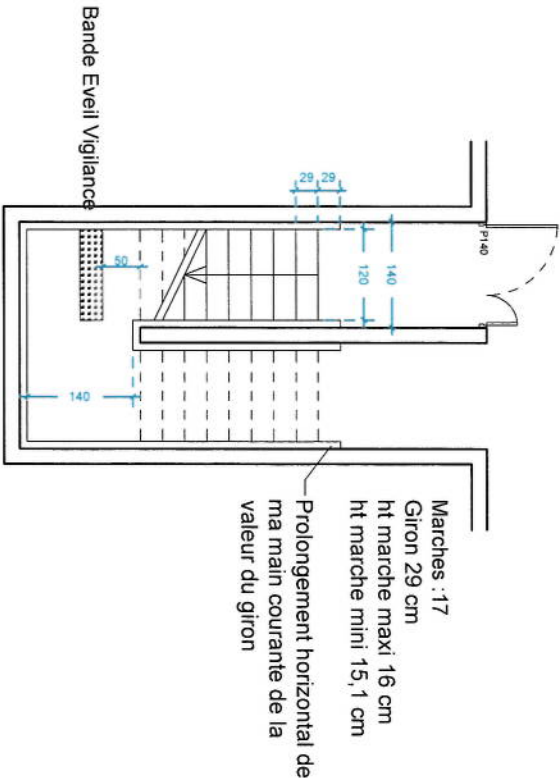

ASCENSEURS

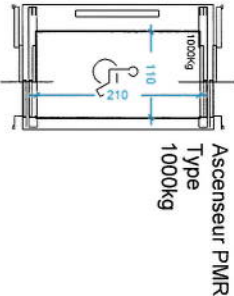
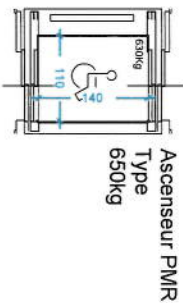

SANTAIRE TYPE



PC39 PMR

CARNET DECATHLON

-RDC  
-R+1 et R+2

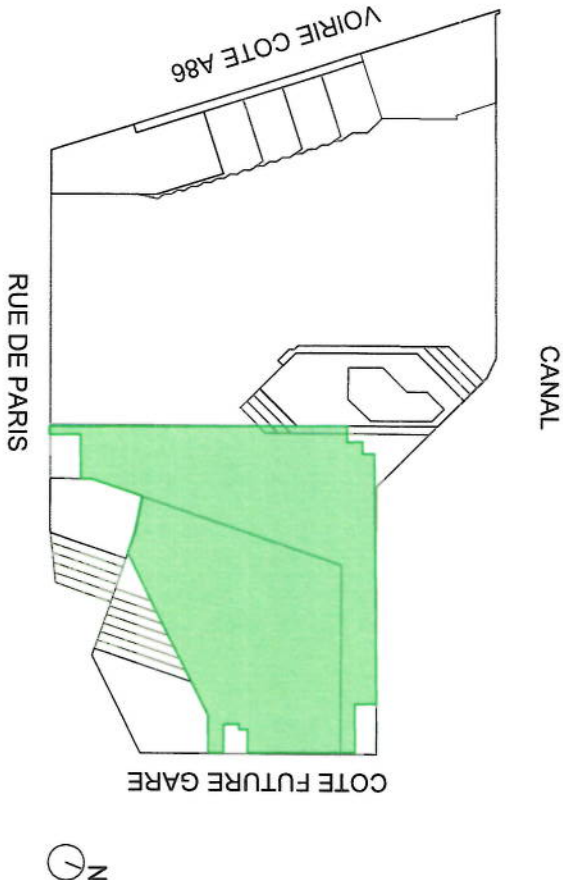

ZAC DU QUARTIER DURABLE DE LA PLAINE DE L'OURCQ  
ILOT PORT DE NOISY

PC39-1c	CARNET PMR DECATHLON GENERAL URBAN ACT Architecture et écologie urbaine Capital de 2 millions euros 33 Rue de Montreuil 75011 Paris Tél. : 01.44.93.20.98 Fax : 01.44.93.21.07 SIRET 527 769 392 00020 NAF 7111Z	
ANNEXE		
INDICE	1	
Juin 2019		

Maitre d'ouvrage : SAS DE L'OURCQ  
220, rue Jean Jaures 59650 Villeneuve d'Ascq  
mpicouret@nodi.fr

Maitre d'ouvrage aménagement ZAC : SEQUANO  
15-17 Promenade Jean Rostand 93022 Bobigny  
f.bryere@sequano.fr

Bureau de contrôle : BTP CONSULTANT  
rony.chebib@btp-consultants.fr

Prévention Incendie : VULCANEO  
marc.mathe@vulcano.fr / 06 27 83 16 02

ESSP : SECURBA  
r.bernaud@securba.fr

SAS DE L'OURCQ  
220 rue Jean Jaures  
59650 Villeneuve d'Ascq  
SIRET 841 037 504 00018 - APE 4820B  
N° TVA : FR 23842837304

Architecte : URBAN ACT  
33, rue de Montreuil - 75011 PARIS  
urbanact@alexandrebouton.com

Architecte piscine : BVL ARCHITECTURE  
bouet@bvlarchitecture.com

Architecte bâtiment C Logement : OAW  
oaw.architectes@gmail.com

BET Fluides & structure / économiste : PROJEX  
o.vida@projex.fr

BET Environnemental: ETAMINE  
tanguy.mulliez@etamine.coop

BET VRD: EGIS  
laurent.mouret@egis.fr



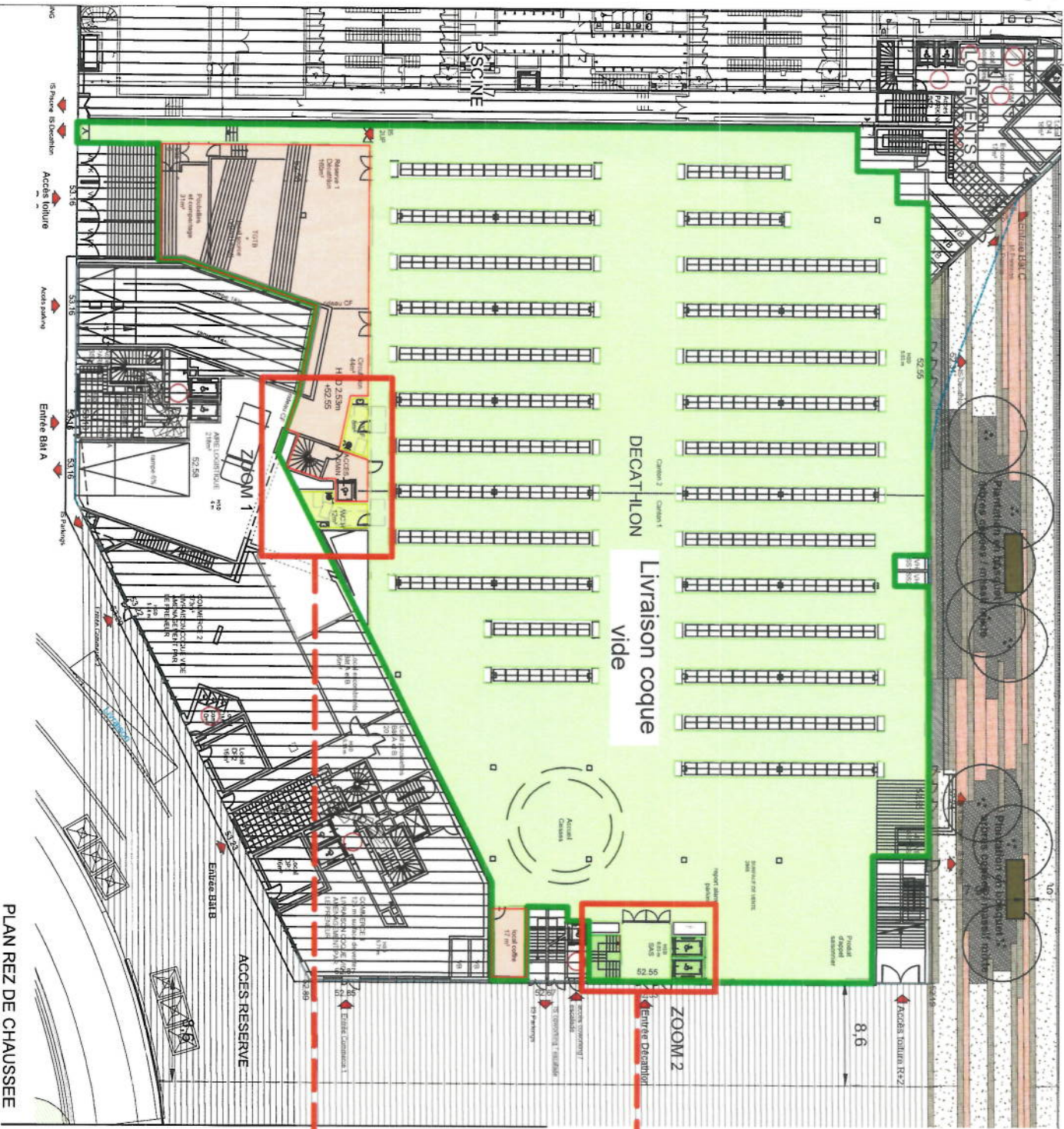

- LEGENDE
- CIRCULATIONS INTERIEURES
  - CIRCULATIONS VERTICALES PMR
  - SANITAIRES PMR
  - ZONE NON-ACCESIBLE AU PUBLIC
  - PERIMETRE ERP
  - PERIMETRE ETABLISSEMENTS MITOYENS

MATRISE D'OUVRAGE	MATRISE D'OUVRAGE	BET	BET VIBO	PHASE :
SAS DE L'OURCQ mpicouret@nodl.fr	URBAN ACT urbanact@alexandrebuton.com	PLUME / STRUCTURE ECONOMISTE RSI	EGIS laurent.mouret@egis.fr	PC39-1b
MATRISE D'OUVRAGE AMENAGEMENT ZAC	ARCHITECTE PISCINE	PREVENTIONNISTE	ESSP	ECHELLE :
SEQUANO f.bruyere@sequano.fr	BVL ARCHITECTURE bouet@bvlarchitecture.com	VULCANEO tel 06 27 83 16 02	SECURBA r.bernaud@securba.fr	1/500
BUREAU DE CONTROLE	ARCHITECTE BAT LOGIS C	BET ENVIRONNEMENT	TITRE :	PAGE :
BTP CONSULTANT rony.chebib@btp-consultants.fr	OAW oaw.architectes@gmail.com	ETAMINE tanguy.mulliez@etamine.coop	PC39 PMR / CARNET DECATHLON	01
				INDICE
				1

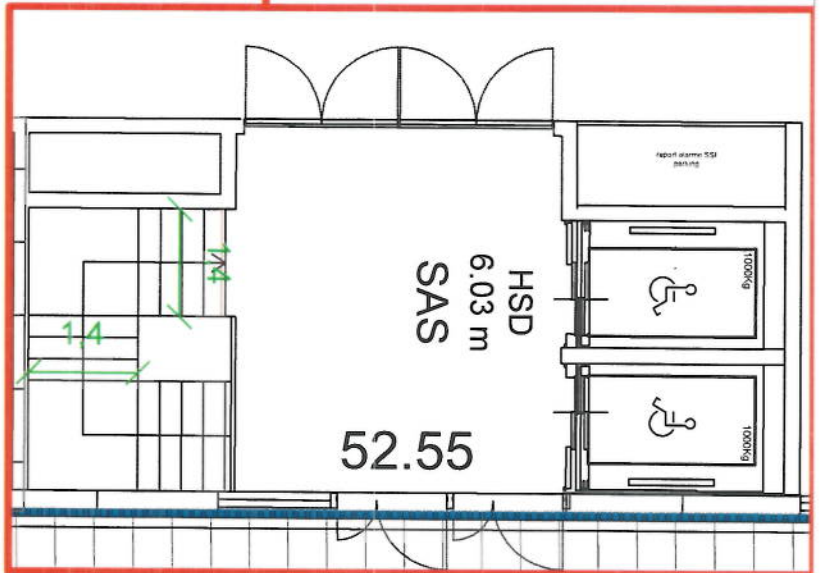
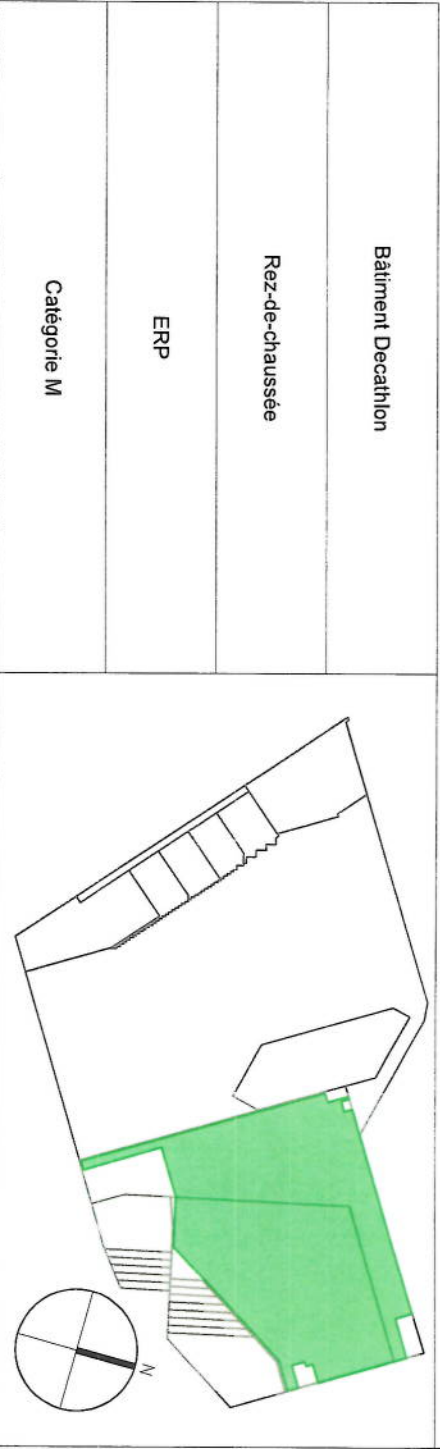

ZOOM 2 - 1 /100

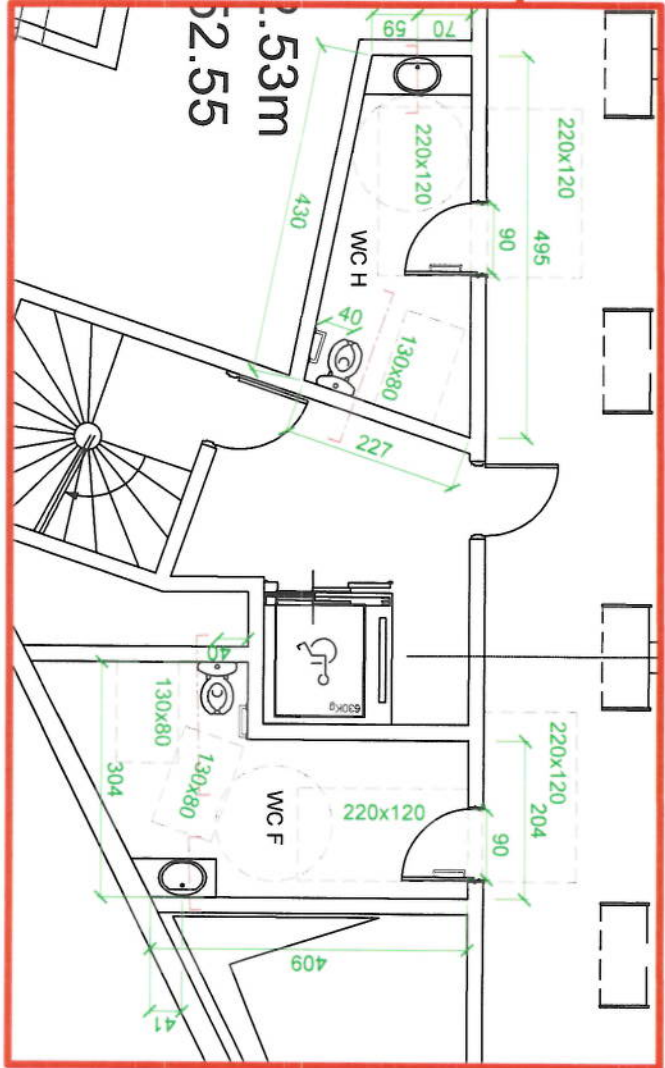
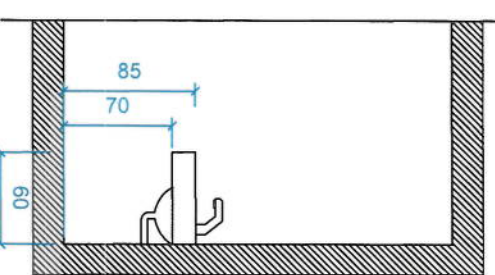
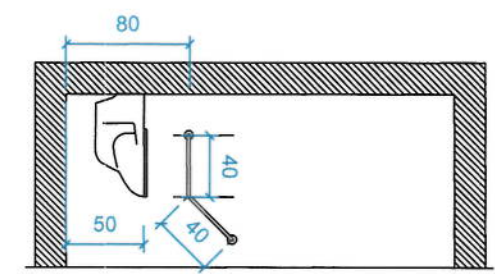

ZOOM 1 - 1/100



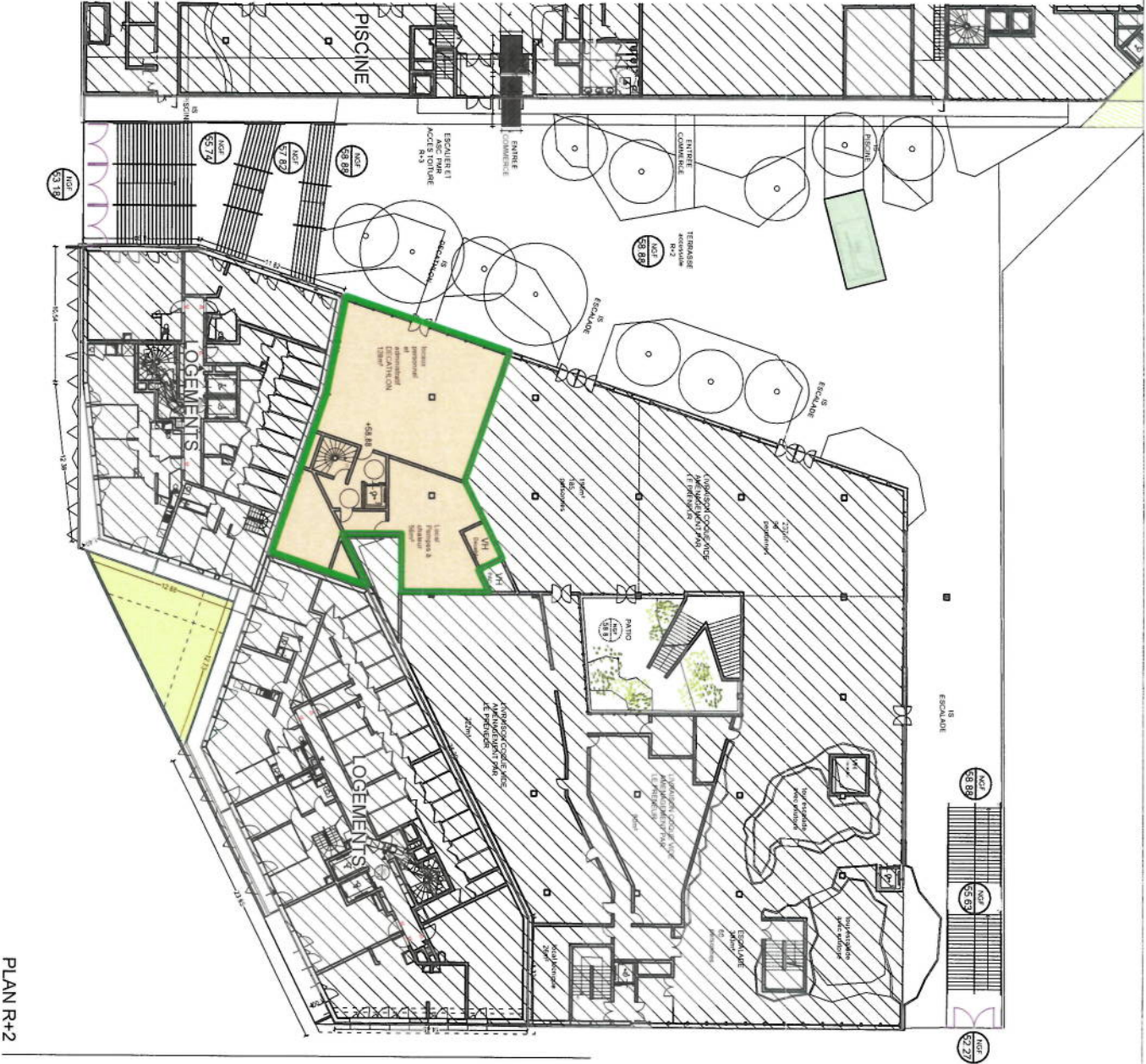
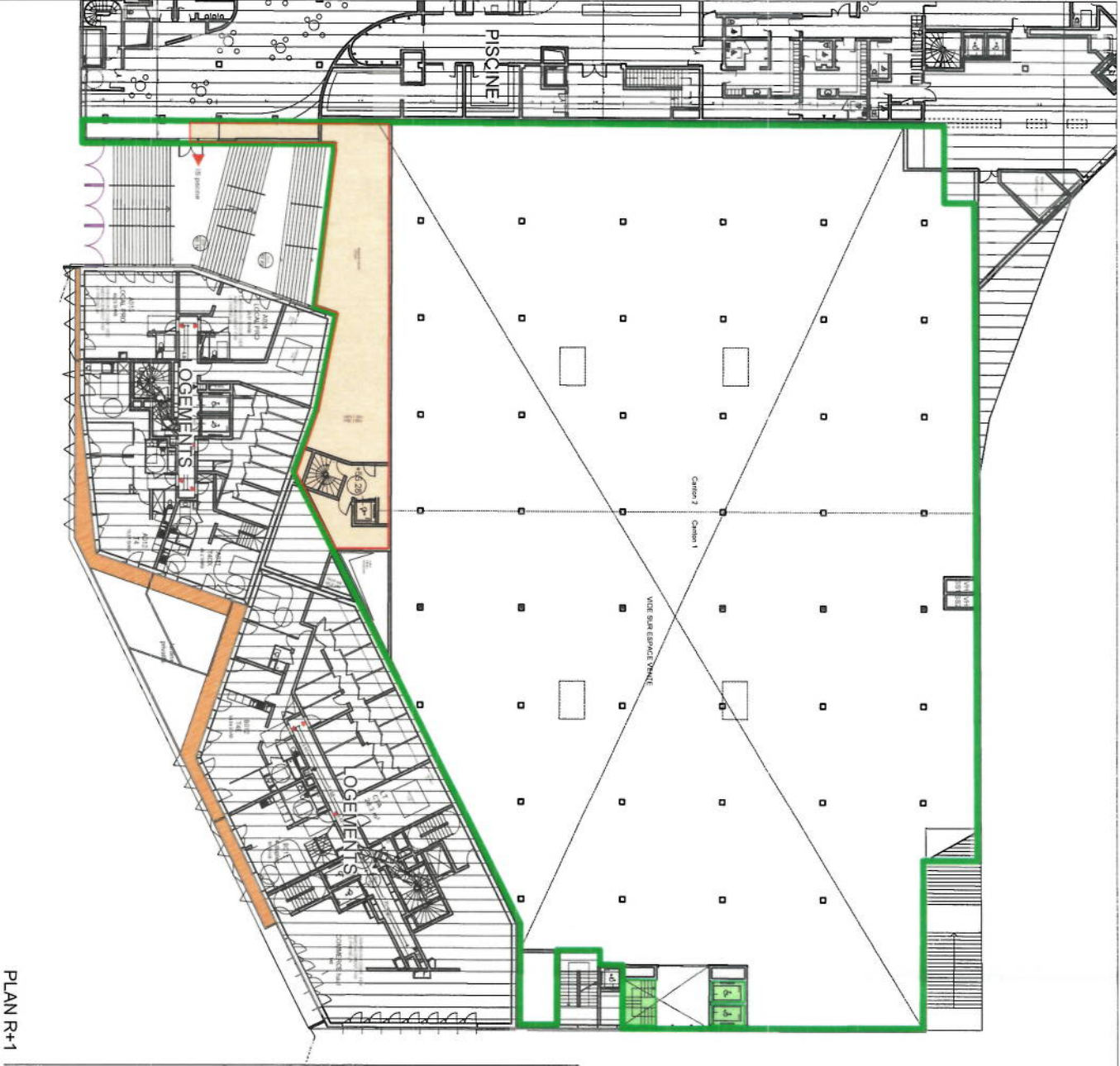

LEGENDE

CIRCUCTIONS INTERIEURES

CIRCUCTIONS VERTICALES PMR

SANITAIRES PMR

ZONE NON-ACCESSIBLE AU PUBLIC

PERIMETRE ERP

PERIMETRE ETABLISSEMENTS MITOYENS

MATRISE D'OUVRAGE	MATRISE D'OUVRAGE
SAS DE L'OURCQ mpicouret@nodi.fr	URBAN ACT urbanact@alexandrebuton.com
MATRISE D'OUVRAGE AMENAGEMENT ZAC	ARCHITECTE PISCINE BVL ARCHITECTURE bouet@bvlarchitecture.com
BUREAU DE CONTROLE BTP CONSULTANT rony.chebb@btp-consultants.fr	ARCHITECTE BAT LOGIS C oaw.architectes@gmail.com

BET FLUIDE / STRUCTURE ECONOMISTE/SSI	BET PROJEX o.vidal@projex.fr
PREVENTIONNISTE VULCANEO tel 06 27 83 16 02	BET VMD EGIS laurent.mouret@egis.fr
BET ENVIRONNEMENT ETAMINE tanguy.muliez@etamine.coop	ESP SECURBA r.bernaud@securba.fr

Batiment Decathlon

R+1 et R+2

ERP

Catégorie M

PROJET : ZAC DU QUARTIER DURABLE DE LA PLAINE DE L'OURCQ  
ILOT PORT DE NOISY

PHASE : PC39-1b

ECHELLE : 1/500

INDICE : 1

Jun 2019

PAGE : 02