

LEGENDES

- A : Bardage polycarbonate transparent
 - B : Tôle métallique teinte claire
 - C : Façade vitrée
 - D : Tôle métallique perforée
 - E : Volet pliant tôle métallique perforée
 - F : Bardage métallique
 - G : Béton gris lasuré
 - H : Béton gris clair
 - I : Béton lasuré
 - J : Béton
 - K : Verre opaque
 - L : Menuiserie alu. foncé
 - M : Serurerie métallique foncée
 - N : Menuiserie PVC Foncé
 - O : Béton Clair
- * Toutes les fenêtres sur la façades Ouest de l'hotel sont accessibles aux pompiers

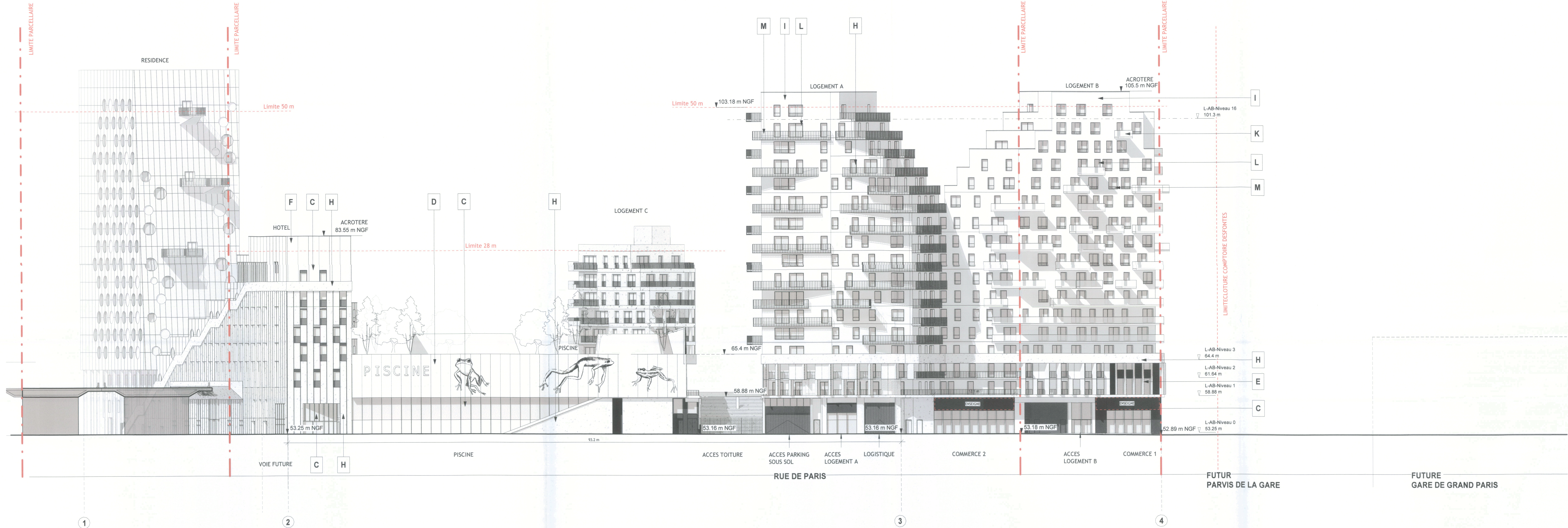

1
2
ELEVATION SUD
1 : 250

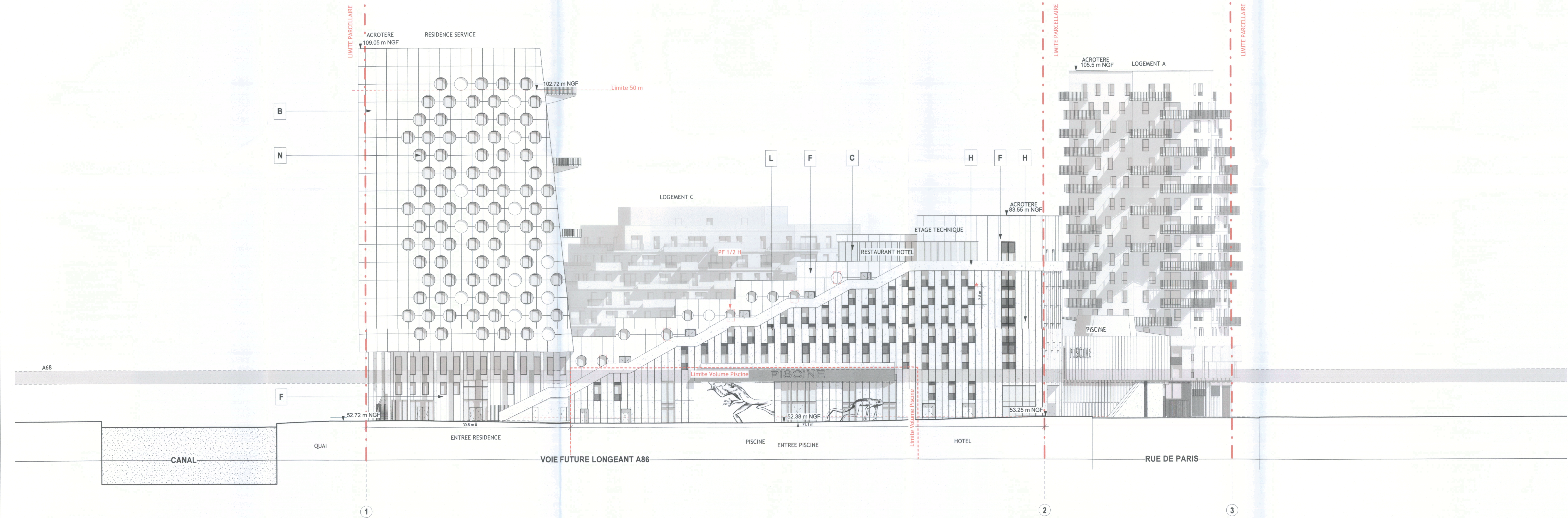

2
2
ELEVATION OUEST
1 : 250

10m 20m 30m 40m

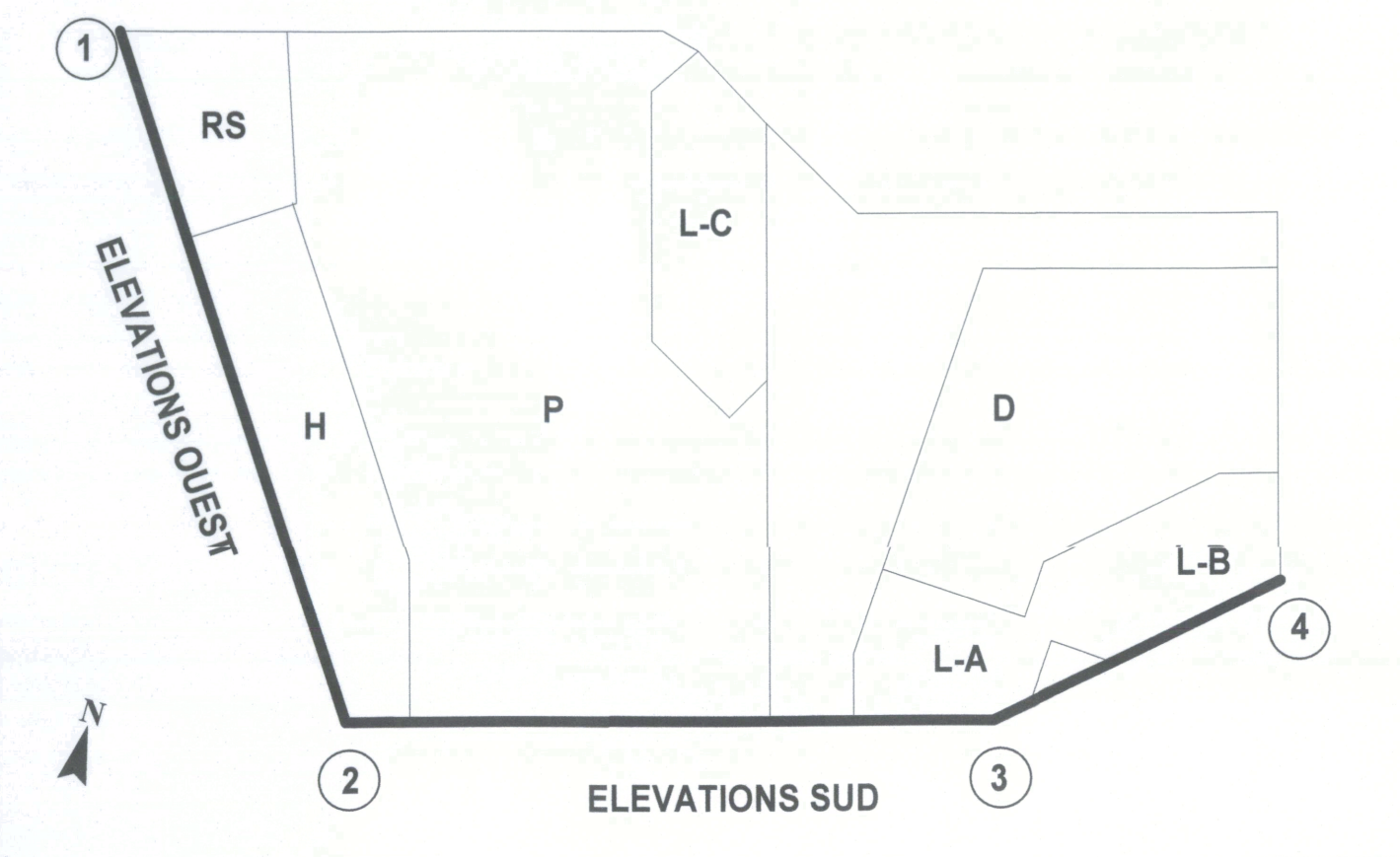

ZAC DU QUARTIER DURABLE DE LA PLAINE DE L'OURCQ ILOT PORT DE NOISY		SAS DE L'OURCQ	
PC05-1 2		ELEVATIONS SUD ET OUEST	
PAGE 2		URBAN ACT	
AVRIL 2019		Architecte et économiste d'œuvre	
Maire d'ouvrage : SAS DE L'OURCQ		Architecte : URBAN ACT	
220 rue Jean Jaurès - 95800 Villeneuve d'Ascq		33 rue de Montreuil - 75111 - PARIS	
mpicouret@nodi.fr		urbanact@alexandrebuton.com	
Maire d'ouvrage aménagement ZAC : SEQUANO		Architecte d'agence : BVL ARCHITECTURE	
15-17 Promenades Jean Rostand 93022 Bobigny		boul@bvlarchitecture.com	
f.broyere@sequano.fr		Bureau de contrôle : BTP CONSULTANT	
rony.chebb@btp-consultants.fr		Architecte bâtiment C Logement : OAW	
marc.mathie@vulcano.fr		o.aw@architectes@gmail.com	
Prévention Incendie : VULCANEO		BET Fluides & structure / économiste : PROJEX	
o.vidal@projex.fr		ESSP : SECURBA	
t.benoist@securba.fr		BET Environnemental : ETAMINE	
		tanguy.mulliez@etamine.coop	
		BET VTD : EGIS	
		laurent.mouret@egis.fr	