

LEGENDES

- A : Bardage polycarbonate transparent
- B : Tôle métallique teinte claire
- C : Façade vitrée
- D : Tôle métallique perforée
- E : Volet pliant tôle métallique perforée
- F : Bardage métallique
- G : Béton gris lasuré
- H : Béton gris clair
- I : Béton lasuré
- J : Béton
- K : Verre opaque
- L : Menuiserie alu. foncé
- M : Serurerie métallique foncée
- N : Menuiserie PVC Foncé
- O : Béton Clair

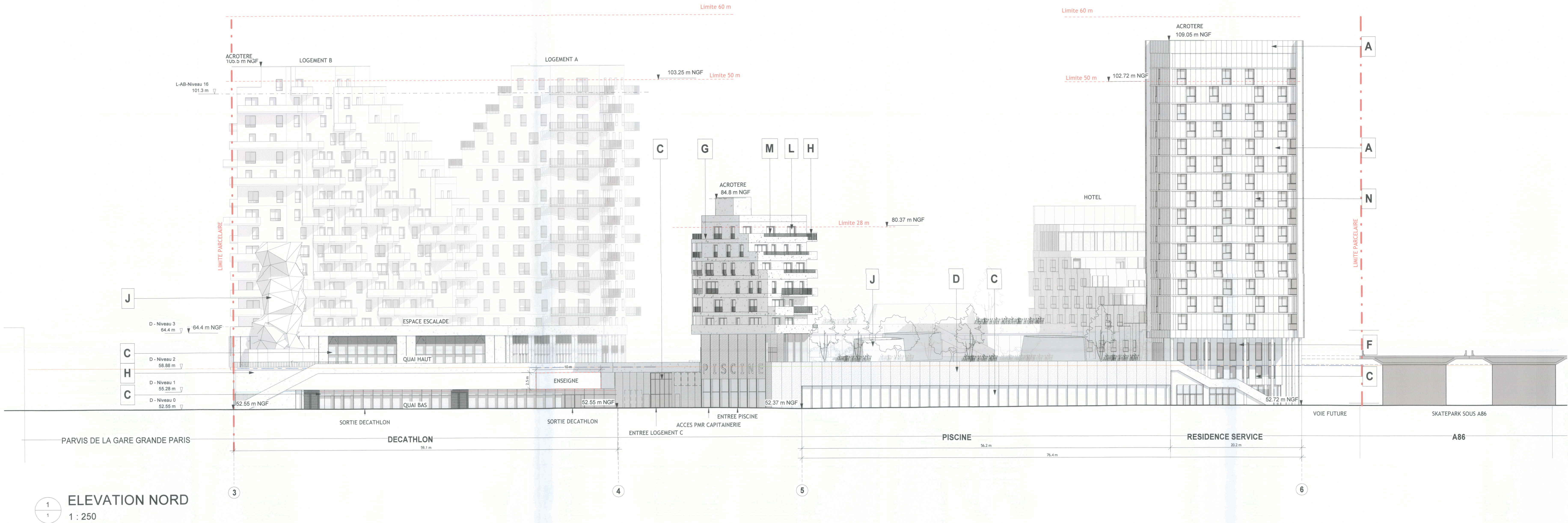

ELEVATION NORD
1 : 250

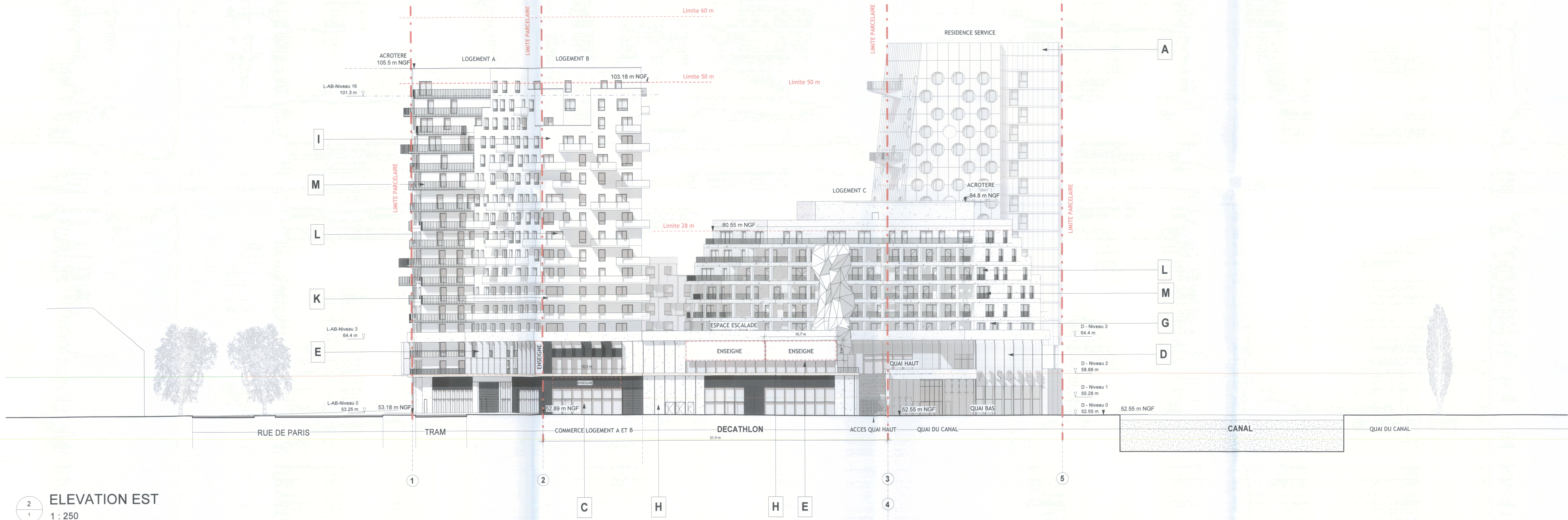

ELEVATION EST
1 : 250

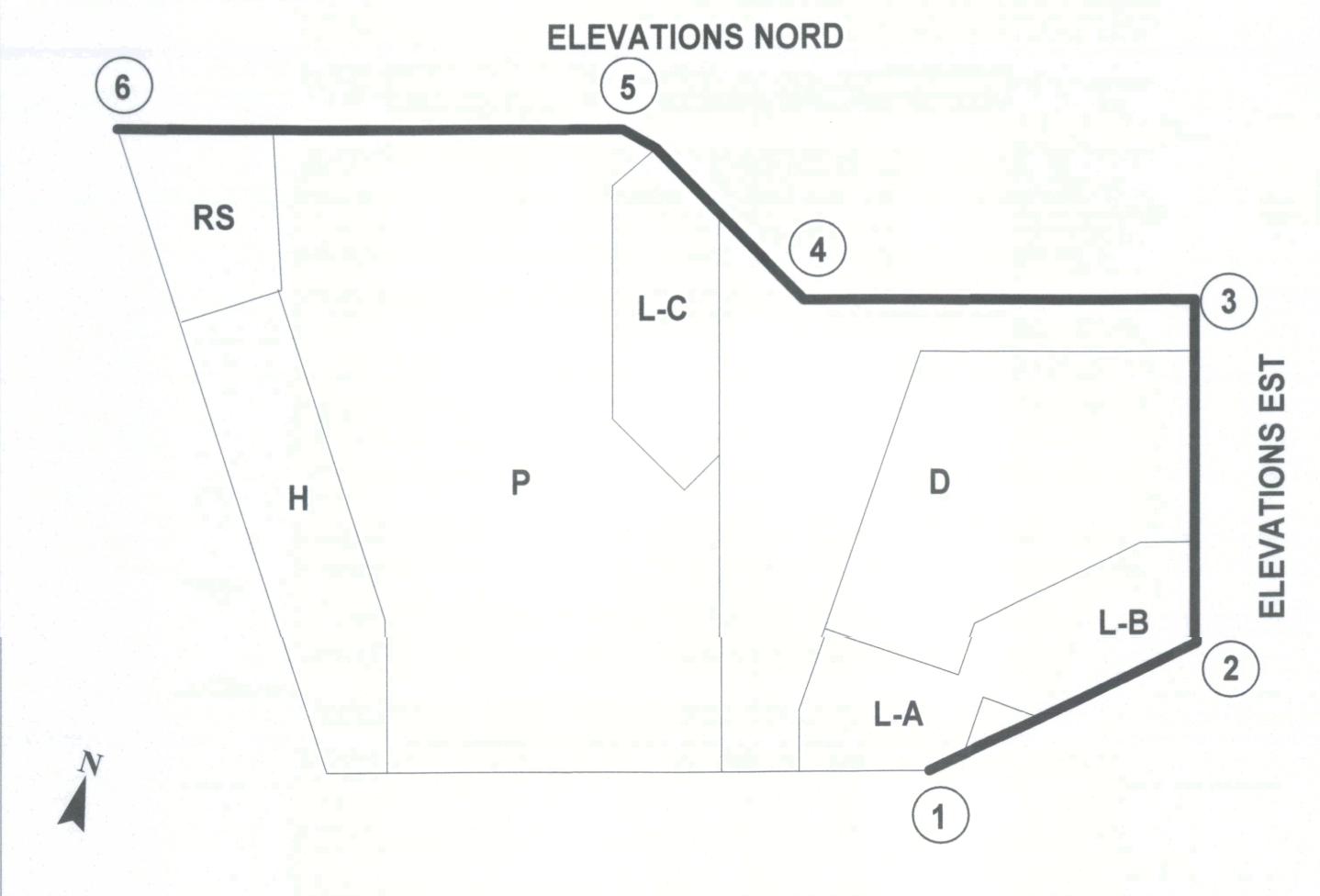
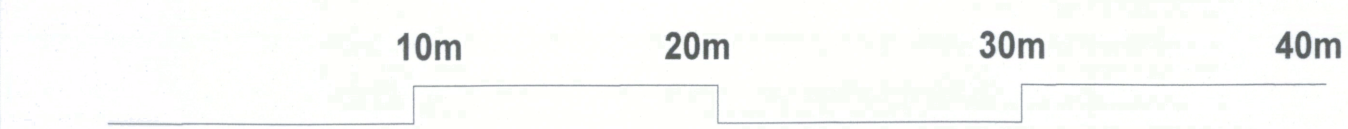

ZAC DU QUARTIER DURABLE DE LA PLAINE DE L'OURCQ ILOT PORT DE NOIRY			
PC05-1 1		ELEVATIONS NORD ET EST	
PAGE 1		SARL URBAN ACT Architecture et ingénierie urbaine Clos de la Gare 33 Rue de Montreuil - 75011 - PARIS urbanact@orange.fr Tél : 01 44 93 20 61 Fax : 01 44 36 21 07 SIRET 527 756 120 000 0000 NAF 71112	
AVRIL 2019		Echelle 1 : 250	
Maître d'ouvrage : SAS DE L'OURCQ 220 rue Jean Jaures - 95600 Villeneuve d'Ascq mprojet@nord.fr		Architecte : URBAN ACT 33 rue de Montreuil - 75011 - PARIS urbanact@orange.fr	
Maître d'ouvrage aménagement ZAC : BEQUANO 15-17 Promenades Jean Rostand 93022 Bobigny f.bryere@bequano.fr		Architecte piscine : BVL ARCHITECTURE boue@bvlarchitecture.com	
Bureau de contrôle : BTP CONSULTANT rony.chelid@btp-consultants.fr		Architecte bâtiment C Logement : OAW oaw.architectes@gmail.com	
Prevention Incendie : VULCANEO marc.maitre@vulcanéo.fr		BET Fluides & structure / économiste : PROJEX o.vidal@projex.fr	
ESSP : SECURBA r.bernaud@securba.fr		BET Environnemental : ETAMINE tanguy.muller@etamine.coop	BET VRD : EGIS laurent.mouret@egis.fr